CMHD3595

SURFACE MOUNT
LOW LEAKAGE
SILICON DIODE

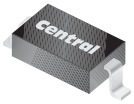

SOD-123 CASE

Central Semiconductor Corp.

www.centralsemi.com

DESCRIPTION:
The CENTRAL SEMICONDUCTOR CMHD3595 is a Silicon Diode, manufactured by the epitaxial planar process, epoxy molded in a surface mount package, designed for high conductance applications requiring low leakage.

MARKING CODE: C95

MAXIMUM RATINGS: (T_A=25°C)	**SYMBOL**		**UNITS**
Peak Repetitive Reverse Voltage	V_{RRM}	150	V
Peak Working Reverse Voltage	V_{RWM}	125	V
Average Forward Current	I_O	150	mA
Continuous Forward Current	I_F	225	mA
Recurrent Peak Forward Current	i_f	600	mA
Peak Forward Surge Current, tp=1.0s	I_{FSM}	500	mA
Peak Forward Surge Current, tp=1.0μs	I_{FSM}	4.0	A
Power Dissipation	P_D	400	mW
Operating and Storage Junction Temperature	T_J, T_{stg}	-65 to +150	°C
Thermal Resistance	Θ_{JA}	312.5	°C/W

ELECTRICAL CHARACTERISTICS: (T_A=25°C unless otherwise noted)

SYMBOL	**TEST CONDITIONS**	**MIN**	**MAX**	**UNITS**
I_R	V_R=125V		1.0	nA
I_R	V_R=125V, T_A=125°C		500	nA
I_R	V_R=125V, T_A=150°C		3.0	μA
I_R	V_R=30V, T_A=125°C		300	nA
BV_R	I_R=100μA	150		V
V_F	I_F=1.0mA	0.54	0.69	V
V_F	I_F=5.0mA	0.62	0.77	V
V_F	I_F=10mA	0.65	0.80	V
V_F	I_F=50mA	0.75	0.88	V
V_F	I_F=100mA	0.79	0.92	V
V_F	I_F=200mA	0.83	1.00	V
C_T	V_R=0, f=1.0MHz		8.0	pF
t_{rr}	V_R=3.5V, I_F=10mA, R_L=1.0kΩ		3.0	μs

CMHD3595

SURFACE MOUNT
LOW LEAKAGE
SILICON DIODE

SOD-123 CASE - MECHANICAL OUTLINE

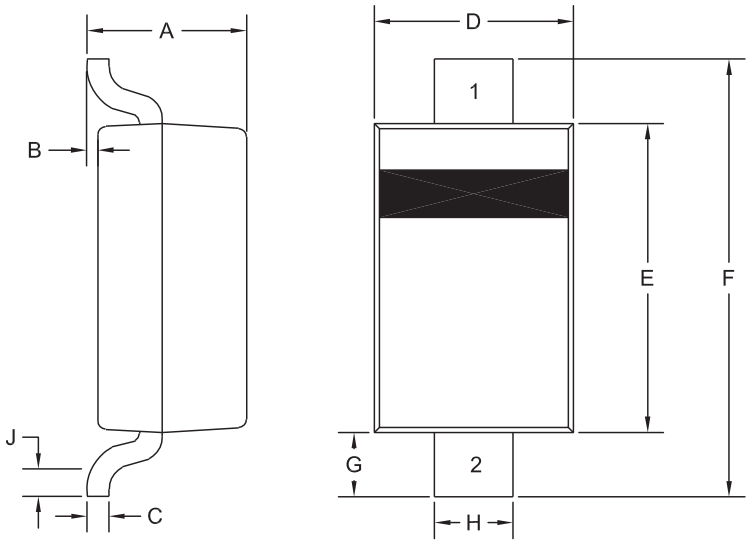

R5

LEAD CODE
1) Cathode
2) Anode

MARKING CODE: C95

DIMENSIONS				
	INCHES		MILLIMETERS	
SYMBOL	MIN	MAX	MIN	MAX
A	0.037	0.053	0.95	1.35
B	0.000	0.005	0.00	0.12
C	-	0.008	-	0.20
D	0.055	0.071	1.40	1.80
E	0.098	0.110	2.50	2.80
F	0.142	0.154	3.60	3.90
G	0.016	-	0.40	-
H	0.020	0.028	0.50	0.70
J	0.010	-	0.25	-

SOD-123 (REV:R5)

R5 (5-August 2010)

OCEAN CHIPS
Океан Электроники
Поставка электронных компонентов

Компания «Океан Электроники» предлагает заключение долгосрочных отношений при поставках импортных электронных компонентов на взаимовыгодных условиях!

Наши преимущества:

- Поставка оригинальных импортных электронных компонентов напрямую с производств Америки, Европы и Азии, а так же с крупнейших складов мира;
- Широкая линейка поставок активных и пассивных импортных электронных компонентов (более 30 млн. наименований);
- Поставка сложных, дефицитных, либо снятых с производства позиций;
- Оперативные сроки поставки под заказ (от 5 рабочих дней);
- Экспресс доставка в любую точку России;
- Помощь Конструкторского Отдела и консультации квалифицированных инженеров;
- Техническая поддержка проекта, помощь в подборе аналогов, поставка прототипов;
- Поставка электронных компонентов под контролем ВП;
- Система менеджмента качества сертифицирована по Международному стандарту ISO 9001;
- При необходимости вся продукция военного и аэрокосмического назначения проходит испытания и сертификацию в лаборатории (по согласованию с заказчиком);
- Поставка специализированных компонентов военного и аэрокосмического уровня качества (Xilinx, Altera, Analog Devices, Intersil, Interpoint, Microsemi, Actel, Aeroflex, Peregrine, VPT, Syfer, Eurofarad, Texas Instruments, MS Kennedy, Miteq, Cobham, E2V, MA-COM, Hittite, Mini-Circuits, General Dynamics и др.);

Компания «Океан Электроники» является официальным дистрибьютором и эксклюзивным представителем в России одного из крупнейших производителей разъемов военного и аэрокосмического назначения **«JONHON»**, а так же официальным дистрибьютором и эксклюзивным представителем в России производителя высокотехнологичных и надежных решений для передачи СВЧ сигналов **«FORSTAR»**.

AVIC JONHON

«JONHON» (основан в 1970 г.)

Разъемы специального, военного и аэрокосмического назначения:

(Применяются в военной, авиационной, аэрокосмической, морской, железнодорожной, горно- и нефтедобывающей отраслях промышленности)

«FORSTAR» (основан в 1998 г.)

ВЧ соединители, коаксиальные кабели, кабельные сборки и микроволновые компоненты:

(Применяются в телекоммуникациях гражданского и специального назначения, в средствах связи, РЛС, а так же военной, авиационной и аэрокосмической отраслях промышленности).

FORSTAR®

Телефон: 8 (812) 309-75-97 (многоканальный)
Факс: 8 (812) 320-03-32
Электронная почта: ocean@oceanchips.ru
Web: http://oceanchips.ru/
Адрес: 198099, г. Санкт-Петербург, ул. Калинина, д. 2, корп. 4, лит. А