FBB-3675 BUD FREEDOM BOARD ENCLOSURE

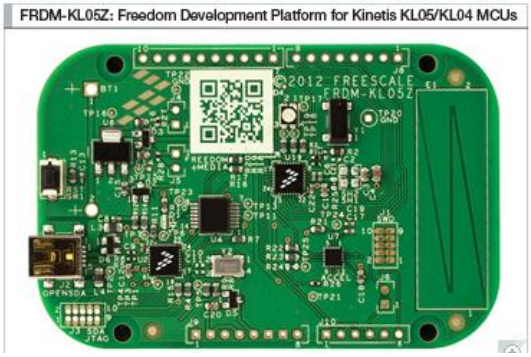

KL05Z Board not included.for reference only

Ordering Information

Catalog Number	External Dimensions (Inches)			Internal Dimensions (Inches)			Weight Ozs.
	W	L	T	W	L	T	
FBB-3675	3.62	2.6	1.1	2.35	1.92	0.844	0.1

- Priced, sold and packaged in quantities of one

Trade name

FBB-3675 BUD FREEDOM BOARD ENCLOSURE

Benefits and Features

- Modified HP-3651B enclosure, designed to fit the Freescale™ freedom Board Model FRDM-KL05Z
- Made of 4 separate parts: Top, Bottom, front and rear panels.
- Front panel allow connection to KL05Z USB, Open SDA USB and the reset button.
- The PCB is easily accessible by removing the top cover.
- Side slot designed to accommodate flat cables from both IO header banks, PCB can be removed without removing the cables.
- Round knockout plugs to accommodate optional miniature cable glands (NG-9511).
- Well ventilated to allow heat to escape.

Accessories

TBA

Applications

The freedom board is a development platform designed to work with other minicomputers such as the raspberry PI and other development boards such as the Arduino Uno.
This enclosure is designed to be friendly to a prototyping environment while providing protection and functionality.

BUD INDUSTRIES, INC. • 4605 E. 355th Street • P.O. Box 998
Willoughby, Ohio 44094 • (440) 946-3200 • Fax (440) 951-4015
E-MAIL: saleseast@budind.com • **WEB SITE:** www.budind.com
BUD WEST • 2226 W. Northern Ave. Suite C-130• Phoenix, Arizona 85021 • (602) 870-8377 • Fax (602) 870-8477

Competition

NA

Related Products

PS-11591 PI sandwich for the raspberry PI
PS-11593 PI plate for the raspberry PI

Key Customer Contacts

- Electronic Engineers and Designers
- Electronics DIY and hobbyists
- Educational institutions
-

Questions to Ask

- Are you using the Freescale™ freedom Board Model FRDM-KL05Z?

BUD INDUSTRIES, INC. • 4605 E. 355th Street • P.O. Box 998
Willoughby, Ohio 44094 • (440) 946-3200 • Fax (440) 951-4015
E-MAIL: saleseast@budind.com • **WEB SITE:** www.budind.com
BUD WEST • 10000 N 31st Ave. Suite D-401 • Phoenix, Arizona 85051 • (602) 870-8377 • Fax (602) 870-8477

OCEAN CHIPS
Океан Электроники
Поставка электронных компонентов

Компания «Океан Электроники» предлагает заключение долгосрочных отношений при поставках импортных электронных компонентов на взаимовыгодных условиях!

Наши преимущества:

- Поставка оригинальных импортных электронных компонентов напрямую с производств Америки, Европы и Азии, а так же с крупнейших складов мира;
- Широкая линейка поставок активных и пассивных импортных электронных компонентов (более 30 млн. наименований);
- Поставка сложных, дефицитных, либо снятых с производства позиций;
- Оперативные сроки поставки под заказ (от 5 рабочих дней);
- Экспресс доставка в любую точку России;
- Помощь Конструкторского Отдела и консультации квалифицированных инженеров;
- Техническая поддержка проекта, помощь в подборе аналогов, поставка прототипов;
- Поставка электронных компонентов под контролем ВП;
- Система менеджмента качества сертифицирована по Международному стандарту ISO 9001;
- При необходимости вся продукция военного и аэрокосмического назначения проходит испытания и сертификацию в лаборатории (по согласованию с заказчиком);
- Поставка специализированных компонентов военного и аэрокосмического уровня качества (Xilinx, Altera, Analog Devices, Intersil, Interpoint, Microsemi, Actel, Aeroflex, Peregrine, VPT, Syfer, Eurofarad, Texas Instruments, MS Kennedy, Miteq, Cobham, E2V, MA-COM, Hittite, Mini-Circuits, General Dynamics и др.);

Компания «Океан Электроники» является официальным дистрибьютором и эксклюзивным представителем в России одного из крупнейших производителей разъемов военного и аэрокосмического назначения **«JONHON»**, а так же официальным дистрибьютором и эксклюзивным представителем в России производителя высокотехнологичных и надежных решений для передачи СВЧ сигналов **«FORSTAR»**.

AVIC JONHON

«JONHON» (основан в 1970 г.)

Разъемы специального, военного и аэрокосмического назначения:

(Применяются в военной, авиационной, аэрокосмической, морской, железнодорожной, горно- и нефтедобывающей отраслях промышленности)

«FORSTAR» (основан в 1998 г.)

ВЧ соединители, коаксиальные кабели, кабельные сборки и микроволновые компоненты:

(Применяются в телекоммуникациях гражданского и специального назначения, в средствах связи, РЛС, а так же военной, авиационной и аэрокосмической отраслях промышленности).

FORSTAR®

Телефон: 8 (812) 309-75-97 (многоканальный)
Факс: 8 (812) 320-03-32
Электронная почта: ocean@oceanchips.ru
Web: http://oceanchips.ru/
Адрес: 198099, г. Санкт-Петербург, ул. Калинина, д. 2, корп. 4, лит. А