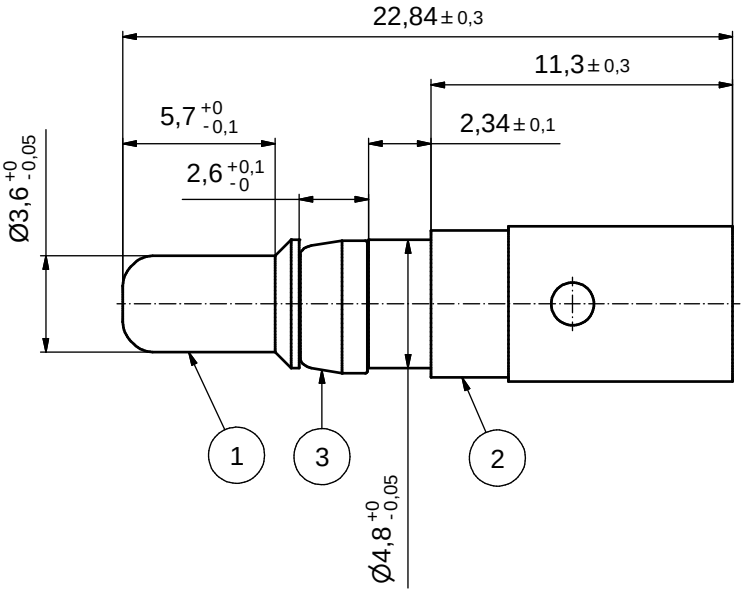

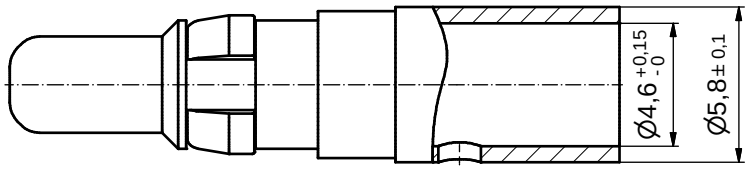

b

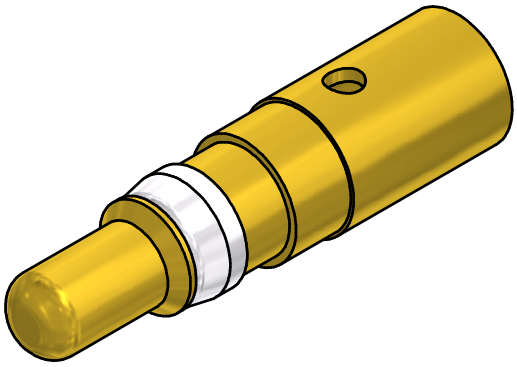

NOTES:

1. MATERIAL: COPPER ALLOY
2. PLATING:
   ITEM 1: SEE TABLE
   ITEM 2: GOLD FLASH over NICKEL
   ITEM 3: NICKEL PLATED
3. CRIMPING: USE CRIMP TOOL 360X10409X
   WITH TOOL INSERT 360X20029X
   SELECTOR SETTINGS: 7 FOR AWG 8
   6 FOR AWG 10

c 4. CURRENT RATING: PER UL 1977 / CSA - C22.2 No.182.3 (E228329)
   -40A
   -50A only when used with cable AWG 8 and in combination with
   2W2C connectors per following part number system:
   Cat. No. 302W2, 302W2 followed by C, followed by P or S,
   followed by XX, followed by 99, followed by A1 through A8, C1 through C6,
   D1 through D6, E1 through E6, F1 through F6, G1 through G4,
   H1 through H4, K1 through K4, L1 through L4, N1 through N4 or
   P1 through P4, W1, W2 or S9, followed by 0X or 0A to 0W
   when used in conjunction with the following contacts and
   pins 131A, 132A, 131C, 132C, 131J and 132J followed by 11049X

b

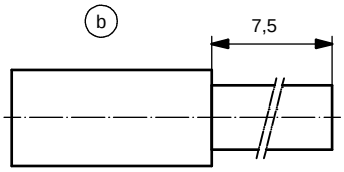

STRIPPING DIMENSIONS

b

PLATING ITEM 1	PART-NO.
GOLD FLASH over NICKEL	131A11049X
min. 30µin HARD GOLD over min. 50µin NICKEL	131C11049X
min. 50µin HARD GOLD over min. 50µin NICKEL	131J11049X

b

Directive 2002/95/EC RoHS compliant

THIS DRAWING MAY NOT BE COPIED OR REPRODUCED IN ANY WAY, AND MAY NOT BE PASSED ON TO A THIRD PARTY WITHOUT WRITTEN PERMISSION. OWNERSHIP AND COPYRIGHT OF CONEC GmbH

DO NOT ALTER CAD DRAWING BY HAND

finish: SEE NOTES

tolerance ISO 2768-m

dim. in mm

scale: 5:1

material: SEE NOTES

rev.	description	date	name
2 x c	Ä4283	17.04.12	K.H.
4 x b	Ä3854	19.01.11	K.H.
a	Origin		

	date	name
drawn	23.03.98	Barcinski
appd.	23.03.98	Mickenbecker
norm		
d-old		

title:
HIGH POWER CONTACT MALE
CRIMP VERSION AWG 8-10 c
D-SUB COMBINATION

dwg no: 13K1ID4A

DIN-A3

sh: 1

part no: SEE TABLE

OCEAN CHIPS
Океан Электроники
Поставка электронных компонентов

Компания «Океан Электроники» предлагает заключение долгосрочных отношений при поставках импортных электронных компонентов на взаимовыгодных условиях!

Наши преимущества:

- Поставка оригинальных импортных электронных компонентов напрямую с производств Америки, Европы и Азии, а так же с крупнейших складов мира;
- Широкая линейка поставок активных и пассивных импортных электронных компонентов (более 30 млн. наименований);
- Поставка сложных, дефицитных, либо снятых с производства позиций;
- Оперативные сроки поставки под заказ (от 5 рабочих дней);
- Экспресс доставка в любую точку России;
- Помощь Конструкторского Отдела и консультации квалифицированных инженеров;
- Техническая поддержка проекта, помощь в подборе аналогов, поставка прототипов;
- Поставка электронных компонентов под контролем ВП;
- Система менеджмента качества сертифицирована по Международному стандарту ISO 9001;
- При необходимости вся продукция военного и аэрокосмического назначения проходит испытания и сертификацию в лаборатории (по согласованию с заказчиком);
- Поставка специализированных компонентов военного и аэрокосмического уровня качества (Xilinx, Altera, Analog Devices, Intersil, Interpoint, Microsemi, Actel, Aeroflex, Peregrine, VPT, Syfer, Eurofarad, Texas Instruments, MS Kennedy, Miteq, Cobham, E2V, MA-COM, Hittite, Mini-Circuits, General Dynamics и др.);

Компания «Океан Электроники» является официальным дистрибьютором и эксклюзивным представителем в России одного из крупнейших производителей разъемов военного и аэрокосмического назначения **«JONHON»**, а так же официальным дистрибьютором и эксклюзивным представителем в России производителя высокотехнологичных и надежных решений для передачи СВЧ сигналов **«FORSTAR»**.

AVIC JONHON

«JONHON» (основан в 1970 г.)

Разъемы специального, военного и аэрокосмического назначения:

(Применяются в военной, авиационной, аэрокосмической, морской, железнодорожной, горно- и нефтедобывающей отраслях промышленности)

«FORSTAR» (основан в 1998 г.)

ВЧ соединители, коаксиальные кабели, кабельные сборки и микроволновые компоненты:

(Применяются в телекоммуникациях гражданского и специального назначения, в средствах связи, РЛС, а так же военной, авиационной и аэрокосмической отраслях промышленности).

FORSTAR®

Телефон: 8 (812) 309-75-97 (многоканальный)
Факс: 8 (812) 320-03-32
Электронная почта: ocean@oceanchips.ru
Web: http://oceanchips.ru/
Адрес: 198099, г. Санкт-Петербург, ул. Калинина, д. 2, корп. 4, лит. А