Identification	Part No.	Drawing	Dimensions in mm
Cable assembly har-mik® pin and socket, 68 pole, male Hood: metal hood with top entry Cable: 34 twisted pairs, AWG 28, shielded, PVC Wiring: 1:1		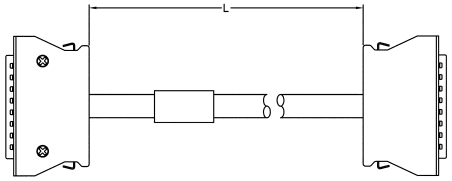	
Length: L = 0.5 m	33 60 214 5000 102		
L = 1.0 m	33 60 213 1000 103		
L = 2.0 m	33 60 213 2000 104		
L = 5.0 m	33 60 213 5000 105		
L = 10.0 m	33 60 212 1000 106		
L = 15.0 m	33 60 212 1500 107		
L = 20.0 m	33 60 212 2000 108		
Cable assembly har-mik® bellows, 36 pole, male Hood: shielded plastic hood with top entry Cable: 18 twisted pairs, AWG 28, shielded, PVC Wiring: 1:1		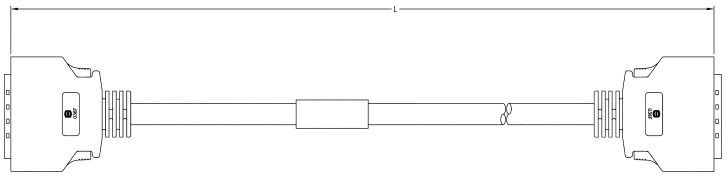	
Length: L = 0.5 m	33 60 214 5000 088		
L = 1.0 m	33 60 211 0010 089		
L = 2.0 m	33 60 211 0020 090		
L = 5.0 m	33 60 211 0050 091		
L = 10.0 m	33 60 211 0100 092		
L = 15.0 m	33 60 211 0150 093		
L = 20.0 m	33 60 211 0200 094		

OCEAN CHIPS
Океан Электроники
Поставка электронных компонентов

Компания «Океан Электроники» предлагает заключение долгосрочных отношений при поставках импортных электронных компонентов на взаимовыгодных условиях!

Наши преимущества:

- Поставка оригинальных импортных электронных компонентов напрямую с производств Америки, Европы и Азии, а так же с крупнейших складов мира;
- Широкая линейка поставок активных и пассивных импортных электронных компонентов (более 30 млн. наименований);
- Поставка сложных, дефицитных, либо снятых с производства позиций;
- Оперативные сроки поставки под заказ (от 5 рабочих дней);
- Экспресс доставка в любую точку России;
- Помощь Конструкторского Отдела и консультации квалифицированных инженеров;
- Техническая поддержка проекта, помощь в подборе аналогов, поставка прототипов;
- Поставка электронных компонентов под контролем ВП;
- Система менеджмента качества сертифицирована по Международному стандарту ISO 9001;
- При необходимости вся продукция военного и аэрокосмического назначения проходит испытания и сертификацию в лаборатории (по согласованию с заказчиком);
- Поставка специализированных компонентов военного и аэрокосмического уровня качества (Xilinx, Altera, Analog Devices, Intersil, Interpoint, Microsemi, Actel, Aeroflex, Peregrine, VPT, Syfer, Eurofarad, Texas Instruments, MS Kennedy, Miteq, Cobham, E2V, MA-COM, Hittite, Mini-Circuits, General Dynamics и др.);

Компания «Океан Электроники» является официальным дистрибьютором и эксклюзивным представителем в России одного из крупнейших производителей разъемов военного и аэрокосмического назначения **«JONHON»**, а так же официальным дистрибьютором и эксклюзивным представителем в России производителя высокотехнологичных и надежных решений для передачи СВЧ сигналов **«FORSTAR»**.

AVIC JONHON

«JONHON» (основан в 1970 г.)

Разъемы специального, военного и аэрокосмического назначения:

(Применяются в военной, авиационной, аэрокосмической, морской, железнодорожной, горно- и нефтедобывающей отраслях промышленности)

«FORSTAR» (основан в 1998 г.)

ВЧ соединители, коаксиальные кабели, кабельные сборки и микроволновые компоненты:

(Применяются в телекоммуникациях гражданского и специального назначения, в средствах связи, РЛС, а так же военной, авиационной и аэрокосмической отраслях промышленности).

FORSTAR®

Телефон: 8 (812) 309-75-97 (многоканальный)
Факс: 8 (812) 320-03-32
Электронная почта: ocean@oceanchips.ru
Web: http://oceanchips.ru/
Адрес: 198099, г. Санкт-Петербург, ул. Калинина, д. 2, корп. 4, лит. А