THIS DRAWING IS UNPUBLISHED. RELEASED FOR PUBLICATION 1997
© COPYRIGHT 1997 BY - ALL RIGHTS RESERVED.

REVISIONS					
P	LTR	DESCRIPTION	DATE	DWN	APVD
	B12	ECR-15-012961	09SEP2015	GCM	MKO
	C	ECR-15-015721	18FEB2016	GCM	JB
	C1	ECR-16-015318	18AUG2017	GR	MKO
	C2	ECR-16-016768	15NOV2017	GR	MKO

NOTES
1 Material : Housing : aluminium die casting alloy
Seals : Neoprene : Viton
2 Surface : Varnish - Grey
- Aluminium oxide
- Varnish black
3 Varnish on the inside is not necessary
4 Packaging
Quantity 5 pieces in a box

PN 1-1.2-1.~~6 6.0 5~~.0-8 & ~~1 0~~

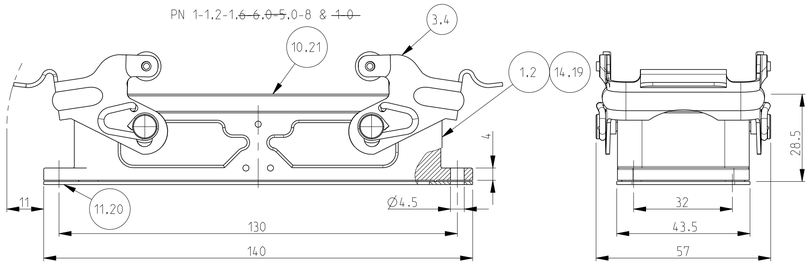

PN 0-2

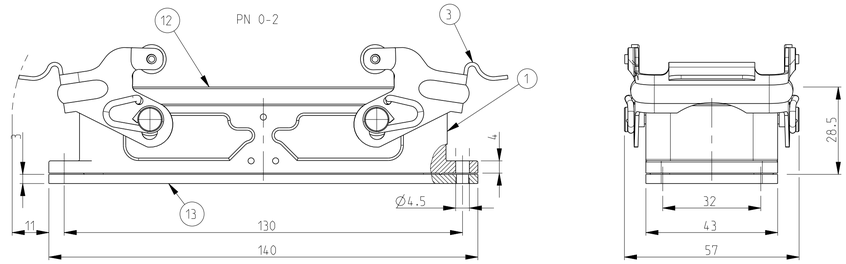

PN 1-2.2-2.~~0 3.0 6~~ & ~~0 7~~

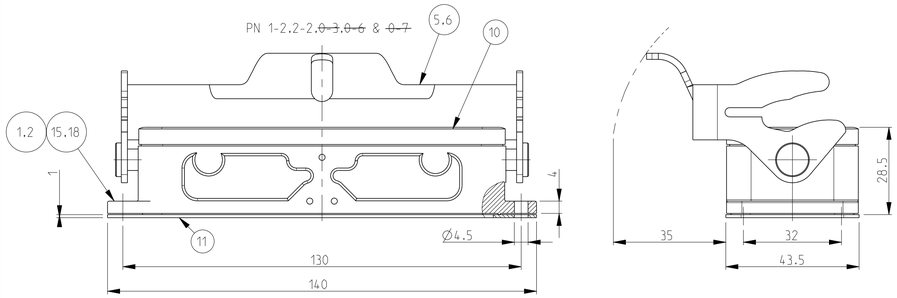

PN ~~1 9~~

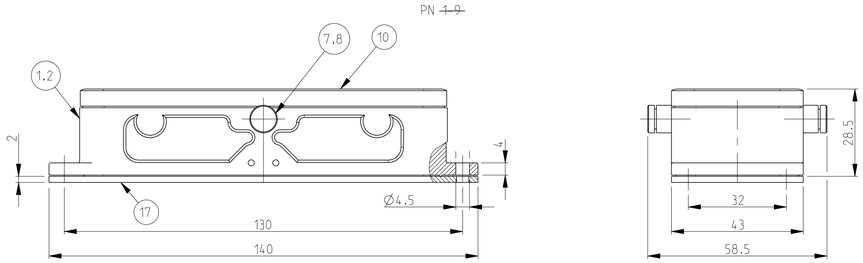

PN ~~1 3~~

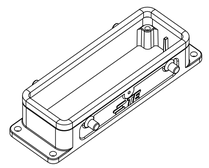

SCALE 1:2

PN 1-2.2-2.~~0 3.0 6~~ & ~~0 7~~

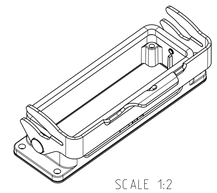

SCALE 1:2

PN 0-9 & 1-4

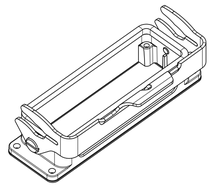

SCALE 1:2

PN 1-1.2-1.~~6 6.0 5~~.0-8 & ~~1 0~~

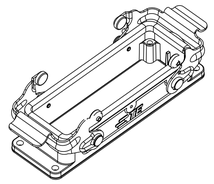

SCALE 1:2

PN 1-8.2-8 & 0-1

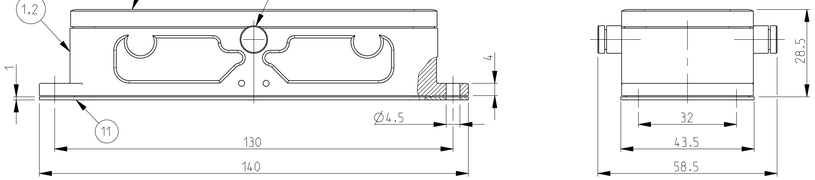

PN ~~1 3~~
With diecast bolt

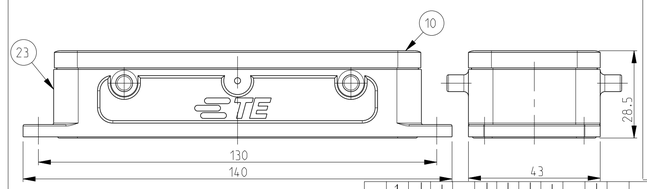

PN 1-8.2-8 & 0-1

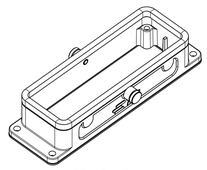

SCALE 1:2

PN 0-2

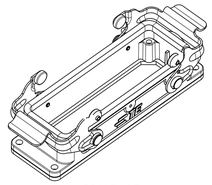

SCALE 1:2

PN 0-4

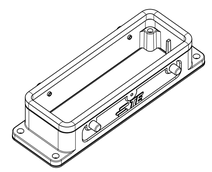

SCALE 1:2

PN ~~1 9~~

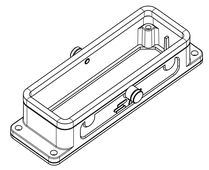

SCALE 1:2

4 Noses milled off

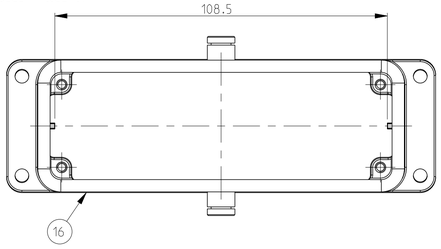

PN 0-4

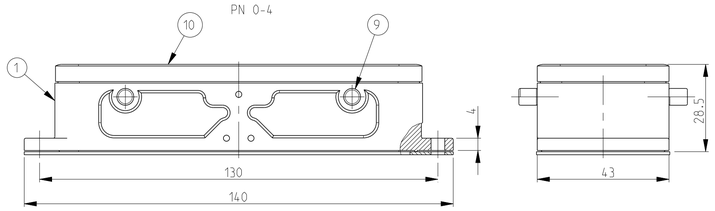

Panel cut out

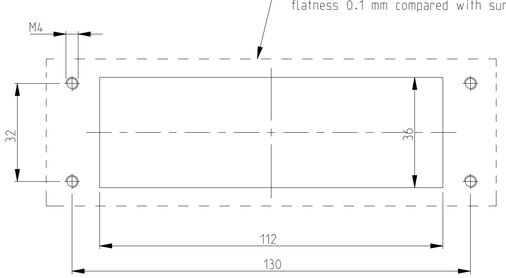

Landing milled off

PN 0-9 & 1-4

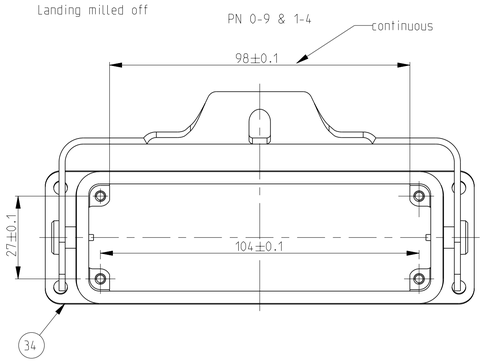

HB.24.AG-LB	HB.24.AG-F	HB-EMV.24.AG-VS	HB.24.AG-VS	HB.24.AG-LB	HB-Z.24.AG-ZVGR	HB.24.AG-LB	HB-K.24.AG-LB	HB.24.AG VS ELECON	HB.24.AG	HB.24.AG-LB	HB.24.AG-VS	HB-Z.24.AG-ZVRG	HB-K/Z.24.AG-ZVGR	HB-Z.24.AG-ZVGR	HB-K.24.AG-LB	HB.24.AG-LB	HB-K.24.AG-VS	HB.24.AG-VS	DESCRIPTION	MATERIAL	SURFACE	COLOR	ITEM NO	NOTES
	1																		Surface mounted housing side entry HB	Aluminium			23	With diecast bolt
		1																	Profile seal	Neoprene		Black	22	Conductive
		1																	Flange seal	Neoprene		Black	21	Conductive
		1																	Surface mounted housing side entry HB	Aluminium	Chromit AL TCP passivation	Black RAL9005	20	
1				1															Surface mounted housing side entry HB	Aluminium		Grey RAL7001	19	Neutral
					1														Flange seal	Neoprene		Black	18	2 mm thick
																			Surface mounted housing side entry HB	Aluminium		Grey RAL7001	17	Noses milled off
						1							1						Surface mounted housing side entry HB	Aluminium		Grey	16	Without TE indication
							1												Surface mounted housing side entry HB-K	Aluminium	Aluminium oxide	Blank	15	△4
								1											Surface mounted housing side entry HB	Aluminium		Grey RAL7001	14	Elecon-logo
1											1								Flanged seal	Viton		Black	13	
1											1								Profile seal	Viton		Light grey	12	3 mm thick
			1	1		1	1	1	1	1		1	1	1	1	1	1	1	Flange seal	Neoprene		Black	11	1 mm thick
	1		1	1	1	1	1	1	1			1	1	1	1	1	1	1	Profile seal	Neoprene		Black	10	
									4										VS-Clip bolt	Steel	Zinc plated	Blue	9	
													2						ZB-Clip bolt	Stainless steel		Blank	8	
					2							2		2					ZB-Clip bolt	Steel	Zinc plated	Blue	7	
							1								1				LB-Side clip	Stainless steel		Blank	6	
				1		1				1						1			LB-Side clip	Steel	Zinc plated	Blue	5	
			2														2		VS-Locking clip	Stainless steel		Blank	4	
		2						2			2							2	VS-Locking clip	Steel	Zinc plated	Blue	3	
													1		1		1		Surface mounted housing side entry HB-K	Aluminium	Aluminium oxide	Black RAL9005	2	
			1		1				1	1	1			1		1		1	Surface mounted housing side entry HB	Aluminium		Grey RAL7001	1	
1-4	1-3	1-0	6-6	0-9	1-9	0-7	0-6	0-5	0-4	0-3	0-2	0-1	2-8	1-8	2-2	1-2	2-1	1-1						

THIS DRAWING IS A CONTROLLED DOCUMENT.

DIMENSIONS: mm

TOLERANCES UNLESS OTHERWISE SPECIFIED: ±.02 ±0.25mm ±.01 ±0.10mm ±.005 ±0.05 0 PLC ± 1 PLC ± 2 PLC ± 3 PLC ± 4 PLC ± ANGLES ±

MATERIAL

FINISH - -

DWN Schweiger 23.071997
CHK Kramer 26.06.1998
APVD -
PRODUCT SPEC 108-74001/74003
APPLICATION SPEC 114-74001/74004/74005
WEIGHT -

TE Connectivity

NAME Surface mounted housing bottom entry assy HB.24

SIZE A1 | CAGE CODE 00779 | DRAWING NO C-1102291 | RESTRICTED TO

CUSTOMER DRAWING | SCALE 1:1 | SHEET 1 OF 1 | REV C2

4805 (3/13)

OCEAN CHIPS
Океан Электроники
Поставка электронных компонентов

Компания «Океан Электроники» предлагает заключение долгосрочных отношений при поставках импортных электронных компонентов на взаимовыгодных условиях!

Наши преимущества:

- Поставка оригинальных импортных электронных компонентов напрямую с производств Америки, Европы и Азии, а так же с крупнейших складов мира;
- Широкая линейка поставок активных и пассивных импортных электронных компонентов (более 30 млн. наименований);
- Поставка сложных, дефицитных, либо снятых с производства позиций;
- Оперативные сроки поставки под заказ (от 5 рабочих дней);
- Экспресс доставка в любую точку России;
- Помощь Конструкторского Отдела и консультации квалифицированных инженеров;
- Техническая поддержка проекта, помощь в подборе аналогов, поставка прототипов;
- Поставка электронных компонентов под контролем ВП;
- Система менеджмента качества сертифицирована по Международному стандарту ISO 9001;
- При необходимости вся продукция военного и аэрокосмического назначения проходит испытания и сертификацию в лаборатории (по согласованию с заказчиком);
- Поставка специализированных компонентов военного и аэрокосмического уровня качества (Xilinx, Altera, Analog Devices, Intersil, Interpoint, Microsemi, Actel, Aeroflex, Peregrine, VPT, Syfer, Eurofarad, Texas Instruments, MS Kennedy, Miteq, Cobham, E2V, MA-COM, Hittite, Mini-Circuits, General Dynamics и др.);

Компания «Океан Электроники» является официальным дистрибьютором и эксклюзивным представителем в России одного из крупнейших производителей разъемов военного и аэрокосмического назначения **«JONHON»**, а так же официальным дистрибьютором и эксклюзивным представителем в России производителя высокотехнологичных и надежных решений для передачи СВЧ сигналов **«FORSTAR»**.

AVIC JONHON

«JONHON» (основан в 1970 г.)

Разъемы специального, военного и аэрокосмического назначения:

(Применяются в военной, авиационной, аэрокосмической, морской, железнодорожной, горно- и нефтедобывающей отраслях промышленности)

«FORSTAR» (основан в 1998 г.)

ВЧ соединители, коаксиальные кабели, кабельные сборки и микроволновые компоненты:

(Применяются в телекоммуникациях гражданского и специального назначения, в средствах связи, РЛС, а так же военной, авиационной и аэрокосмической отраслях промышленности).

FORSTAR®

Телефон: 8 (812) 309-75-97 (многоканальный)
Факс: 8 (812) 320-03-32
Электронная почта: ocean@oceanchips.ru
Web: http://oceanchips.ru/
Адрес: 198099, г. Санкт-Петербург, ул. Калинина, д. 2, корп. 4, лит. А