CDS6U	CDS6U/TS	CDS6U/FT	CDS6U/SC
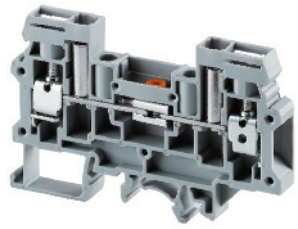	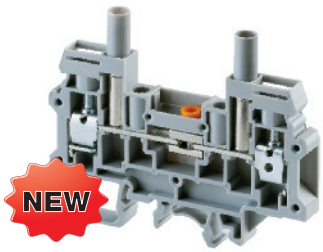	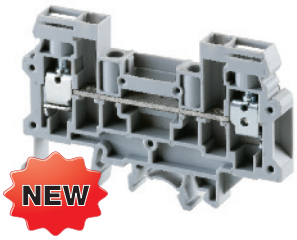	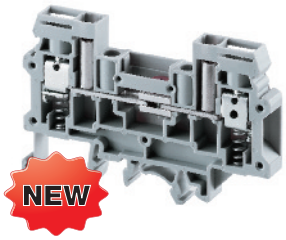
8 mm	8 mm	6 mm	6 mm
50 x 82 mm	50 x 82 mm	50 x 82 mm	50 x 82 mm
10 mm	10 mm	10 mm	10 mm
Polyamide 6.6	Polyamide 6.6	Polyamide 6.6	Polyamide 6.6
2 screw clamps	2 screw clamps	2 screw clamps	2 screw clamps

CDS6U			CDS6U/TS			CDS6U/FT			CDS6U/SC		
SP c US	IEC 60947-7-1	UL c US E220514	SP c US	IEC 60947-7-1	UL c US E220514	SP c US	IEC 60947-7-1	UL c US E220514	SP c US	IEC 60947-7-1	UL c US E220514
22-8 AWG	0.2-6 sq.mm	22-8 AWG	22-8 AWG	0.2-6 sq.mm	22-8 AWG	22-8 AWG	0.2-6 sq.mm	22-8 AWG	22-8 AWG	0.2-6 sq.mm	22-8 AWG
600 V	800 V	600 V	600 V	630 V	600 V	600 V	1000 V	600 V	600 V	800 V	600 V
45 A	41 A	45 A	45 A	41 A	45 A	45 A	41 A	45 A	45 A	41 A	45 A
14 lb-in	0.8 Nm	14 lb-in	14 lb-in	0.8 Nm	14 lb-in	14 lb-in	0.8 Nm	14 lb-in	14 lb-in	0.8 Nm	14 lb-in

RoHS COMPLIANT CE VDE

Cat. No.	Std. Pk.	Cat. No.	Std. Pk.	Cat. No.	Std. Pk.	Cat. No.	Std. Pk.
CDS6U	50	**CDS6U/TS**	50	**CDS6U/FT**	50	**CDS6U/SC**	50
EPCDS6U	50	EPCDS6U	50	EPCDS6U	50	EPCDS6U	50
32mm 35mm / 35mm		32mm 35mm / 35mm		32mm 35mm / 35mm		32mm 35mm / 35mm	
CA702	50	CA702	50	CA702	50	CA702	50
CA802	50	CA802	5	CA802	5	CA802	5
CA723/2	100	CA723/2	100	CA723/2	100	CA723/2	100
CA723/3	50	CA723/3	50	CA723/3	50	CA723/3	50
CA723/4	50	CA723/4	50	CA723/4	50	CA723/4	50
CA723/5	50	CA723/5	50	CA723/5	50	CA723/5	50
CA723/10	10	CA723/10	10	CA723/10	10	CA723/10	10
SLS2	50	SLS2	50			SLS2	50
SLS4	25	SLS4	25			SLS4	25
TPSLS	100					TPSLS	100
TPSLSR	100	TPSLSR	100			TPSLSR	100
TPSLSY	100	TPSLSY	100			TPSLSY	100
TPSLSBU	100	TPSLSBU	100			TPSLSBU	100
TPSLSBK	100	TPSLSBK	100			TPSLSBK	100
SWCDS	50	SWCDS	50	SWCDS	50	SWCDS	50
LCCDS	50	LCCDS	50	LCCDS	50	LCCDS	50
MT8	100	MT8	100	MT8	100	MT8	100

OCEAN CHIPS
Океан Электроники
Поставка электронных компонентов

Компания «Океан Электроники» предлагает заключение долгосрочных отношений при поставках импортных электронных компонентов на взаимовыгодных условиях!

Наши преимущества:

- Поставка оригинальных импортных электронных компонентов напрямую с производств Америки, Европы и Азии, а так же с крупнейших складов мира;
- Широкая линейка поставок активных и пассивных импортных электронных компонентов (более 30 млн. наименований);
- Поставка сложных, дефицитных, либо снятых с производства позиций;
- Оперативные сроки поставки под заказ (от 5 рабочих дней);
- Экспресс доставка в любую точку России;
- Помощь Конструкторского Отдела и консультации квалифицированных инженеров;
- Техническая поддержка проекта, помощь в подборе аналогов, поставка прототипов;
- Поставка электронных компонентов под контролем ВП;
- Система менеджмента качества сертифицирована по Международному стандарту ISO 9001;
- При необходимости вся продукция военного и аэрокосмического назначения проходит испытания и сертификацию в лаборатории (по согласованию с заказчиком);
- Поставка специализированных компонентов военного и аэрокосмического уровня качества (Xilinx, Altera, Analog Devices, Intersil, Interpoint, Microsemi, Actel, Aeroflex, Peregrine, VPT, Syfer, Eurofarad, Texas Instruments, MS Kennedy, Miteq, Cobham, E2V, MA-COM, Hittite, Mini-Circuits, General Dynamics и др.);

Компания «Океан Электроники» является официальным дистрибьютором и эксклюзивным представителем в России одного из крупнейших производителей разъемов военного и аэрокосмического назначения **«JONHON»**, а так же официальным дистрибьютором и эксклюзивным представителем в России производителя высокотехнологичных и надежных решений для передачи СВЧ сигналов **«FORSTAR»**.

AVIC JONHON

«JONHON» (основан в 1970 г.)

Разъемы специального, военного и аэрокосмического назначения:

(Применяются в военной, авиационной, аэрокосмической, морской, железнодорожной, горно- и нефтедобывающей отраслях промышленности)

«FORSTAR» (основан в 1998 г.)

ВЧ соединители, коаксиальные кабели, кабельные сборки и микроволновые компоненты:

(Применяются в телекоммуникациях гражданского и специального назначения, в средствах связи, РЛС, а так же военной, авиационной и аэрокосмической отраслях промышленности).

FORSTAR®

Телефон: 8 (812) 309-75-97 (многоканальный)
Факс: 8 (812) 320-03-32
Электронная почта: ocean@oceanchips.ru
Web: http://oceanchips.ru/
Адрес: 198099, г. Санкт-Петербург, ул. Калинина, д. 2, корп. 4, лит. А