CUSTOMER DRAWING

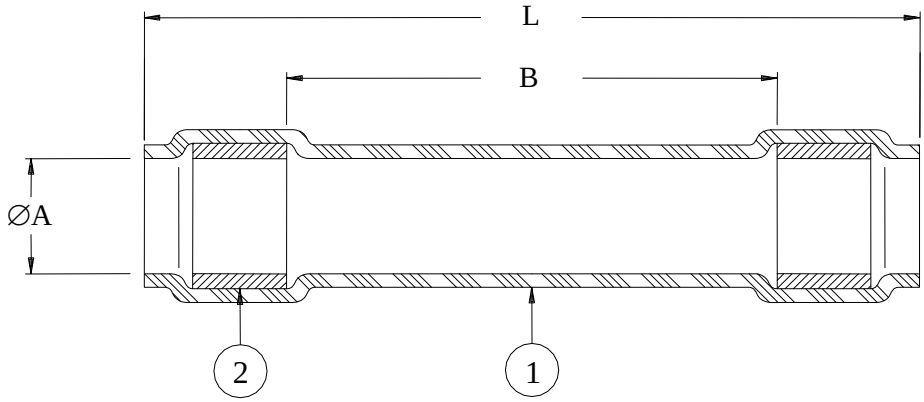

Part Description	Product Dimensions		
	L Max	B Ref	∅A Min
RT-555-3/8-2.75-A260-0	69.9 (2.75)	25.4 (1.00)	8.9 (0.35)
RT-555-3/8-4.75-A260-0	120.7 (4.75)	76.2 (3.00)	8.9 (0.35)
RT-555-1/2-2.75-A260-0	69.9 (2.75)	25.4 (1.00)	12.7 (0.50)
RT-555-1/2-5.75-A260-0	146.1 (5.75)	101.6 (4.00)	12.7 (0.50)
RT-555-3/4-3.00-A260-0	76.2 (3.00)	31.8 (1.25)	18.3 (0.72)
RT-555-3/4-4.75-A260-0	120.6 (4.75)	76.2 (3.00)	18.3 (0.72)
RT-555-3/4-6.75-A260-0	171.5 (6.75)	127.0 (5.00)	18.3 (0.72)
RT-555-1.0-3.75-A260-0	95.3 (3.75)	50.8 (2.00)	22.8 (0.90)
RT-555-1.0-4.75-A260-0	120.6 (4.75)	76.2 (3.00)	22.8 (0.90)
RT-555-1.0-6.75-A260-0	171.5 (6.75)	127.0 (5.00)	22.8 (0.90)

MATERIALS

1. INSULATION SLEEVE: Heat-shrinkable, radiation cross-linked modified fluoropolymer. Color: Black.
2. MELTABLE INSERT: Environment resistant modified thermoplastic fluoroelastomer. Color: Light Blue

APPLICATION

1. This part is designed to provide an immersion resistant seal on wires having insulation diameters as specified on table and temperature rating of at least +150°C *(302°F).*
2. Temperature range: -65°C to +200°C *(-85°F to +392°F).*
   Maximum temperature of 260°C *(500°F)* when exposed for 500 continuous hours.

TE Connectivity			TITLE: SEALING SLEEVE		
Unless otherwise specified dimensions are in millimeters. [Inches dimensions are shown in brackets] DIMENSIONING AND TOLERANCING PER ASME Y14.5-2009		Raychem Molded Parts	DOCUMENT NO.: RT-555-X/X-YYY-A260-0		
TOLERANCES: 0.00 N/A 0.0 N/A 0 N/A	ANGLES: N/A ROUGHNESS IN MICRON	Tyco Electronics reserves the right to amend this drawing at any time. Users should evaluate the suitability of the product for their application.	REV: E	DATE: August 3, 2012	
PREPARED BY: *RODRIGUEZ*	CAGE CODE: 06090	ECO NUMBER: ECO-12-014108	SCALE: NTS	SIZE: A	SHEET: 1 of 1

© 2009-2012 Tyco Electronics Corporation. All rights reserved.
If this document is printed it becomes uncontrolled. Check for the latest revision.

OCEAN CHIPS
Океан Электроники
Поставка электронных компонентов

Компания «Океан Электроники» предлагает заключение долгосрочных отношений при поставках импортных электронных компонентов на взаимовыгодных условиях!

Наши преимущества:

- Поставка оригинальных импортных электронных компонентов напрямую с производств Америки, Европы и Азии, а так же с крупнейших складов мира;
- Широкая линейка поставок активных и пассивных импортных электронных компонентов (более 30 млн. наименований);
- Поставка сложных, дефицитных, либо снятых с производства позиций;
- Оперативные сроки поставки под заказ (от 5 рабочих дней);
- Экспресс доставка в любую точку России;
- Помощь Конструкторского Отдела и консультации квалифицированных инженеров;
- Техническая поддержка проекта, помощь в подборе аналогов, поставка прототипов;
- Поставка электронных компонентов под контролем ВП;
- Система менеджмента качества сертифицирована по Международному стандарту ISO 9001;
- При необходимости вся продукция военного и аэрокосмического назначения проходит испытания и сертификацию в лаборатории (по согласованию с заказчиком);
- Поставка специализированных компонентов военного и аэрокосмического уровня качества (Xilinx, Altera, Analog Devices, Intersil, Interpoint, Microsemi, Actel, Aeroflex, Peregrine, VPT, Syfer, Eurofarad, Texas Instruments, MS Kennedy, Miteq, Cobham, E2V, MA-COM, Hittite, Mini-Circuits, General Dynamics и др.);

Компания «Океан Электроники» является официальным дистрибьютором и эксклюзивным представителем в России одного из крупнейших производителей разъемов военного и аэрокосмического назначения **«JONHON»**, а так же официальным дистрибьютором и эксклюзивным представителем в России производителя высокотехнологичных и надежных решений для передачи СВЧ сигналов **«FORSTAR»**.

AVIC JONHON

«JONHON» (основан в 1970 г.)

Разъемы специального, военного и аэрокосмического назначения:

(Применяются в военной, авиационной, аэрокосмической, морской, железнодорожной, горно- и нефтедобывающей отраслях промышленности)

«FORSTAR» (основан в 1998 г.)

ВЧ соединители, коаксиальные кабели, кабельные сборки и микроволновые компоненты:

(Применяются в телекоммуникациях гражданского и специального назначения, в средствах связи, РЛС, а так же военной, авиационной и аэрокосмической отраслях промышленности).

FORSTAR®

Телефон: 8 (812) 309-75-97 (многоканальный)
Факс: 8 (812) 320-03-32
Электронная почта: ocean@oceanchips.ru
Web: http://oceanchips.ru/
Адрес: 198099, г. Санкт-Петербург, ул. Калинина, д. 2, корп. 4, лит. А