1. PART NUMBER AND CHARACTERISTICS

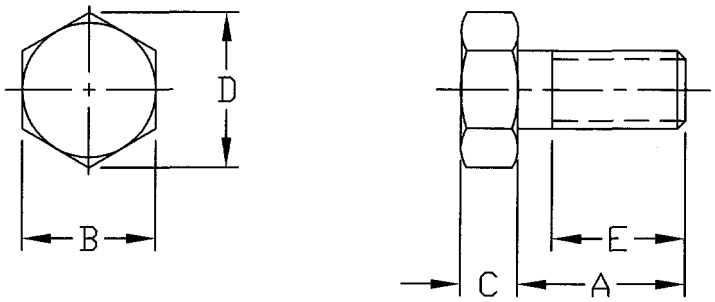

TE Part No	Rev	Thread	A	B	C	D	E
18022-1	B	M5	8	8	3.5	8.79	8
18022-2	B	M5	10	8	3.5	8.79	10
18022-3	B	M5	12	8	3.5	8.79	12
18022-4	B	M5	16	8	3.5	8.79	16
18022-5	B	M5	20	8	3.5	8.79	16
18022-6	B	M5	25	8	3.5	8.79	16
18022-7	B	M5	30	8	3.5	8.79	16
18022-8	B	M5	40	8	3.5	8.79	16
18022-9	B	M5	50	8	3.5	8.79	16
1-18022-0	B	M6	10	10	4	11.05	10
1-18022-1	B	M6	12	10	4	11.05	12
1-18022-2	B	M6	16	10	4	11.05	16
1-18022-3	A	M6	20	10	4	11.05	18
1-18022-4	A	M6	25	10	4	11.05	18
1-18022-5	A	M6	30	10	4	11.05	18
1-18022-6	A	M6	40	10	4	11.05	18
1-18022-7	A	M6	50	10	4	11.05	18
1-18022-8	A	M6	60	10	4	11.05	18
1-18022-9	A	M6	70	10	4	11.05	18
2-18022-0	B	M8	16	13	5.3	14.38	16
2-18022-1	B	M8	20	13	5.3	14.38	20
2-18022-2	B	M8	25	13	5.3	14.38	22
2-18022-3	B	M8	30	13	5.3	14.38	22
2-18022-4	B	M8	40	13	5.3	14.38	22
2-18022-5	B	M8	50	13	5.3	14.38	22

COMMERCIAL ITEM SPECIFICATION

MATERIAL: See Note 1.2.

FINISH: Black Oxide

Tyco Electronics

© 2010 Tyco Electronics Corporation, Berwyn, PA
All Rights Reserved

DIMENSIONS IN mm

NO **18022** | REV **G** | LOC **B** | DIST **31**

REV	ENGINEERING CHANGE	CHK	DATE
G	Add -55	JNB	11NOV10

SHEET 1 OF 2

TITLE: **SCREW, CAP, HEX HEAD, METRIC SERIES**

Form 404-93

1. PART NUMBER AND CHARACTERISTICS (Continued)

TE Part No	Rev	Thread	A	B	C	D	E
2-18022-6	B	M8	60	13	5.3	14.38	22
2-18022-7	B	M8	70	13	5.3	14.38	22
2-18022-8	B	M8	80	13	5.3	14.38	22
2-18022-9	B	M8	90	13	5.3	14.38	22
3-18022-0	B	M10	16	16	6.4	17.77	16
3-18022-1	B	M10	20	16	6.4	17.77	20
3-18022-2	B	M10	25	16	6.4	17.77	25
3-18022-3	B	M10	30	16	6.4	17.77	26
3-18022-4	B	M10	40	16	6.4	17.77	26
3-18022-5	B	M10	50	16	6.4	17.77	26
3-18022-6	B	M10	60	16	6.4	17.77	26
3-18022-7	B	M10	70	16	6.4	17.77	26
3-18022-8	B	M10	80	16	6.4	17.77	26
3-18022-9	B	M10	90	16	6.4	17.77	26
4-18022-0	B	M10	100	16	6.4	17.77	26
4-18022-1	B	M12	20	18	7.5	20.03	20
4-18022-2	B	M12	25	18	7.5	20.03	25
4-18022-3	B	M12	30	18	7.5	20.03	30
4-18022-4	B	M12	40	18	7.5	20.03	30
4-18022-5	B	M12	50	18	7.5	20.03	30
4-18022-6	B	M12	60	18	7.5	20.03	30
4-18022-7	B	M12	70	18	7.5	20.03	30
4-18022-8	B	M12	80	18	7.5	20.03	30
4-18022-9	B	M12	90	18	7.5	20.03	30
5-18022-0	B	M12	100	18	7.5	20.03	30
5-18022-1	B	M3	16	5.5	2	6.01	12
5-18022-2	C	M4	8	7	2.8	7.66	8
5-18022-3	D	M4	12	7	2.8	7.66	12
5-18022-4	F	M3	6	5.5	2	6.01	6
5-18022-5	G	M4	6	7	2.8	7.66	6

1.1. Shall comply with DIN 931/933 and ISO 4014/4017
1.2. Material shall be carbon steel that meets or exceeds ISO Standard 898/1, Class 8.8
2. MANUFACTURER
None

OCEAN CHIPS
Океан Электроники
Поставка электронных компонентов

Компания «Океан Электроники» предлагает заключение долгосрочных отношений при поставках импортных электронных компонентов на взаимовыгодных условиях!

Наши преимущества:

- Поставка оригинальных импортных электронных компонентов напрямую с производств Америки, Европы и Азии, а так же с крупнейших складов мира;
- Широкая линейка поставок активных и пассивных импортных электронных компонентов (более 30 млн. наименований);
- Поставка сложных, дефицитных, либо снятых с производства позиций;
- Оперативные сроки поставки под заказ (от 5 рабочих дней);
- Экспресс доставка в любую точку России;
- Помощь Конструкторского Отдела и консультации квалифицированных инженеров;
- Техническая поддержка проекта, помощь в подборе аналогов, поставка прототипов;
- Поставка электронных компонентов под контролем ВП;
- Система менеджмента качества сертифицирована по Международному стандарту ISO 9001;
- При необходимости вся продукция военного и аэрокосмического назначения проходит испытания и сертификацию в лаборатории (по согласованию с заказчиком);
- Поставка специализированных компонентов военного и аэрокосмического уровня качества (Xilinx, Altera, Analog Devices, Intersil, Interpoint, Microsemi, Actel, Aeroflex, Peregrine, VPT, Syfer, Eurofarad, Texas Instruments, MS Kennedy, Miteq, Cobham, E2V, MA-COM, Hittite, Mini-Circuits, General Dynamics и др.);

Компания «Океан Электроники» является официальным дистрибьютором и эксклюзивным представителем в России одного из крупнейших производителей разъемов военного и аэрокосмического назначения **«JONHON»**, а так же официальным дистрибьютором и эксклюзивным представителем в России производителя высокотехнологичных и надежных решений для передачи СВЧ сигналов **«FORSTAR»**.

AVIC JONHON

«JONHON» (основан в 1970 г.)

Разъемы специального, военного и аэрокосмического назначения:

(Применяются в военной, авиационной, аэрокосмической, морской, железнодорожной, горно- и нефтедобывающей отраслях промышленности)

«FORSTAR» (основан в 1998 г.)

ВЧ соединители, коаксиальные кабели, кабельные сборки и микроволновые компоненты:

(Применяются в телекоммуникациях гражданского и специального назначения, в средствах связи, РЛС, а так же военной, авиационной и аэрокосмической отраслях промышленности).

FORSTAR®

Телефон: 8 (812) 309-75-97 (многоканальный)
Факс: 8 (812) 320-03-32
Электронная почта: ocean@oceanchips.ru
Web: http://oceanchips.ru/
Адрес: 198099, г. Санкт-Петербург, ул. Калинина, д. 2, корп. 4, лит. А