MICRO SWITCH
A DIVISION OF MINNEAPOLIS-HONEYWELL REGULATOR COMPANY
FREEPORT, ILLINOIS
FED. MFR. CODE 91929

SWITCH-ENCLOSED

CATALOG LISTING
OP-AR16

THIS DRAWING COVERS A PROPRIETARY ITEM AND IS THE PROPERTY OF MICRO SWITCH, A DIVISION OF HONEYWELL. THIS DRAWING IS NOT TO BE COPIED OR USED WITHOUT THE APPROVAL OF MICRO SWITCH.

(M) OP-AR16 ISSUE 2

OP-AR16

M

DRAWING NUMBER

ISSUE 2

REPLACES

RELEASE NO.

C.N.T. 7 SEPT. 55

CHECK

A.C.G. 7 SEPT. 55

CHECK

G.C.H. 12 SEPT. 55

CHECK

G.C.H. 18 MAR. 98

R. G. C. 19, AUG. 55

DRAWN

74-96.3

REVISIONS

A	CO9182	
19	R. G. C. AUG. 55	
B	C.O11034	
13	K. L. F. DEC. 56	
C	CO13827	
16	L. S. D. JULY 59	
D	CO 17653 CO 18851	
10	M. E. F. DEC. 62	
	CO 19878	
7	D. W. C. APR 67	
F	CO2603	
21	D. L. F. JUL 69	
G	CO5987	
5	J. A. J. NOV 84	
H	CO5131	
	K. E. T. JAN 85	
	CO73344	
26	J. W. SEP 92	
K	CO81637	
18	GLH MAR. 98	

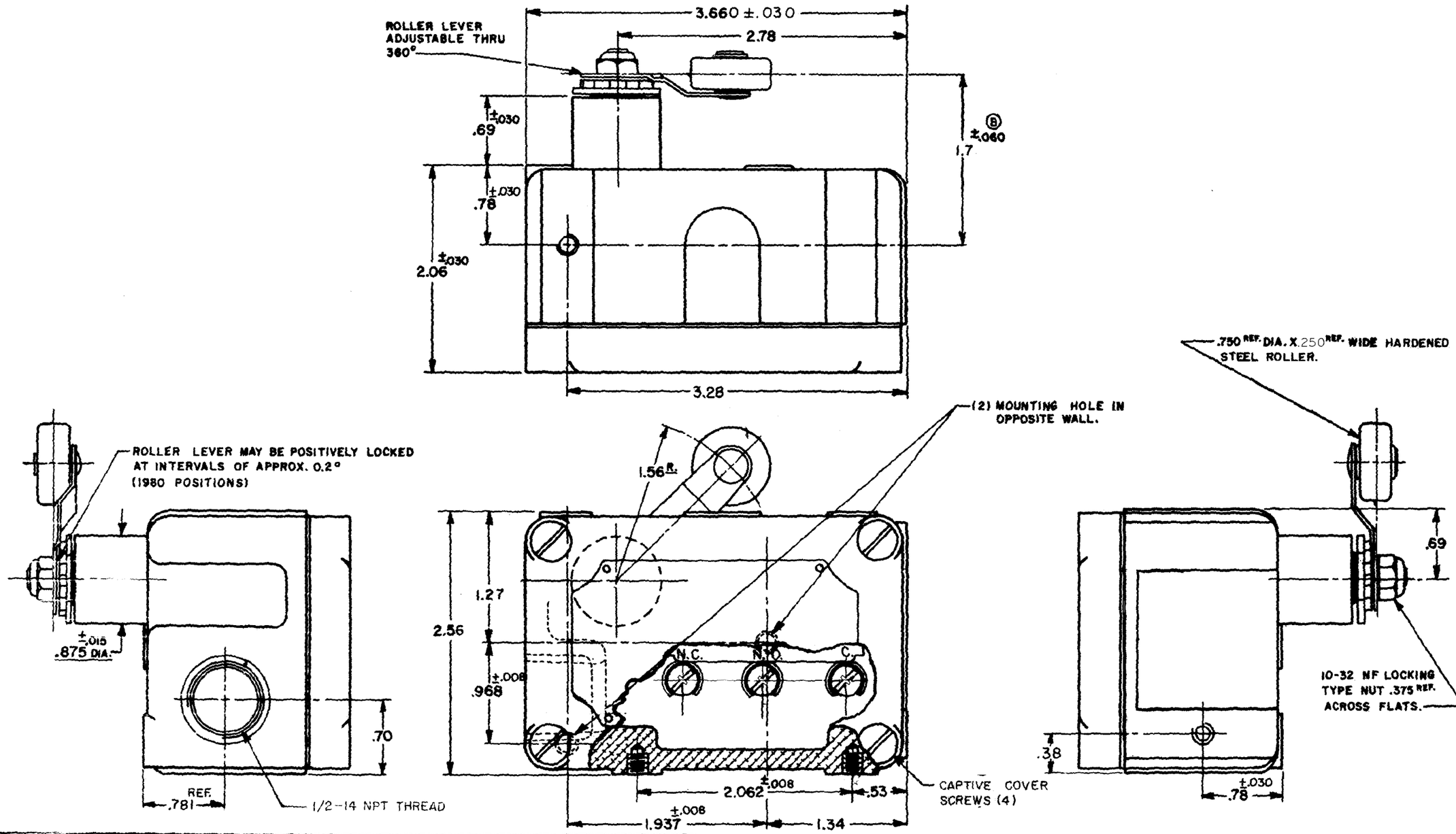

CHARACTERISTICS	ELECTRICAL DATA	SCALE FULL
OPERATING FORCE ------- 2 OZ. MAX.	CONTACT ARRANGEMENT S. P. D. T.	DO NOT SCALE PRINT
PRETRAVEL ---- SEE NOTES 5, 6 & 7	-L96- 15 A-125, 250, OR 480 VAC; 1/2 A-125 VDC; 1/4 A-250 VDC; 1/8 HP-125 VAC; 1/4 HP-250 VAC	UNLESS OTHERWISE SPECIFIED DIMENSIONS ARE IN INCHES
OVERTRAVEL ---- SEE NOTES 5, 6 & 7		TOLERANCES ARE: ONE PLACE (.0) ±.030; TWO PLACE (.00) ±.015; THREE PLACE (.000) ±.005; ANGLES ±
BASIC SWITCH REPLACEMENT BZ-2RW88-P5		WEIGHT

NOTE—
1-SEALED CONSTRUCTION PROVIDES SPLASH RESISTANCE.
2-(6) MOUNTING SCREW HOLES, 10-32 NF-2B THREADS X .219 REF. DEEP.
3-8-32 NC X .219 REF. BINDER HEAD TERMINAL SCREWS AND CUPWASHERS.
4-LEVER ROTATION IS NOT RESTRICTED IN EITHER DIRECTION.
5-CIRCUIT IS MADE THROUGH THE NORMALLY CLOSED CONTACTS FOR APPROX. 90° ROTATION OF THE LEVER AND THROUGH THE NORMALLY OPEN CONTACTS FOR APPROX. 270° ROTATION.
6-UNIT PROVIDES NO LEVER RESTORING FORCE. THE ACTUATING DEVICE MUST CONTROL MOVEMENT OF THE LEVER.

OCEAN CHIPS
Океан Электроники
Поставка электронных компонентов

Компания «Океан Электроники» предлагает заключение долгосрочных отношений при поставках импортных электронных компонентов на взаимовыгодных условиях!

Наши преимущества:

- Поставка оригинальных импортных электронных компонентов напрямую с производств Америки, Европы и Азии, а так же с крупнейших складов мира;
- Широкая линейка поставок активных и пассивных импортных электронных компонентов (более 30 млн. наименований);
- Поставка сложных, дефицитных, либо снятых с производства позиций;
- Оперативные сроки поставки под заказ (от 5 рабочих дней);
- Экспресс доставка в любую точку России;
- Помощь Конструкторского Отдела и консультации квалифицированных инженеров;
- Техническая поддержка проекта, помощь в подборе аналогов, поставка прототипов;
- Поставка электронных компонентов под контролем ВП;
- Система менеджмента качества сертифицирована по Международному стандарту ISO 9001;
- При необходимости вся продукция военного и аэрокосмического назначения проходит испытания и сертификацию в лаборатории (по согласованию с заказчиком);
- Поставка специализированных компонентов военного и аэрокосмического уровня качества (Xilinx, Altera, Analog Devices, Intersil, Interpoint, Microsemi, Actel, Aeroflex, Peregrine, VPT, Syfer, Eurofarad, Texas Instruments, MS Kennedy, Miteq, Cobham, E2V, MA-COM, Hittite, Mini-Circuits, General Dynamics и др.);

Компания «Океан Электроники» является официальным дистрибьютором и эксклюзивным представителем в России одного из крупнейших производителей разъемов военного и аэрокосмического назначения **«JONHON»**, а так же официальным дистрибьютором и эксклюзивным представителем в России производителя высокотехнологичных и надежных решений для передачи СВЧ сигналов **«FORSTAR»**.

AVIC JONHON

«JONHON» (основан в 1970 г.)

Разъемы специального, военного и аэрокосмического назначения:

(Применяются в военной, авиационной, аэрокосмической, морской, железнодорожной, горно- и нефтедобывающей отраслях промышленности)

«FORSTAR» (основан в 1998 г.)

ВЧ соединители, коаксиальные кабели, кабельные сборки и микроволновые компоненты:

(Применяются в телекоммуникациях гражданского и специального назначения, в средствах связи, РЛС, а так же военной, авиационной и аэрокосмической отраслях промышленности).

FORSTAR®

Телефон: 8 (812) 309-75-97 (многоканальный)
Факс: 8 (812) 320-03-32
Электронная почта: ocean@oceanchips.ru
Web: http://oceanchips.ru/
Адрес: 198099, г. Санкт-Петербург, ул. Калинина, д. 2, корп. 4, лит. А