Feed-Through & Multi-Connection Spring Clamp

CSC10T	CSC16T	CSC2.5T1-2	CSC2.5T2-2	CSC4T1-2
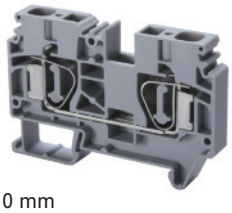	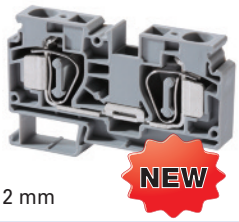 NEW	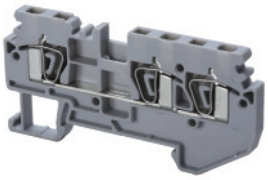	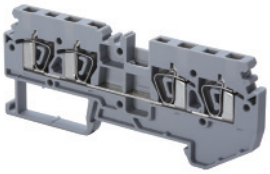	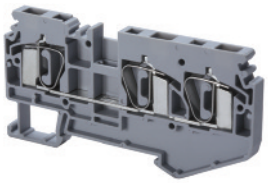
10 mm	12 mm	5 mm	5 mm	6 mm
50 x 75 mm	45 x 72 mm	36 x 74 mm	36 x 90 mm	42 x 85 mm
18 mm	20 mm	11 mm	11 mm	15 mm
Polyamide 6.6	Polyamide 6.6	Polyamide 6.6	Polyamide 6.6	Polyamide 6.6
2 spring clamps & 2 slots for interconnection	2 spring clamps & 2 slots for interconnection	3 spring clamps & 2 slots for interconnection	4 spring clamps & 2 slots for interconnection	3 spring clamps & 2 slots for interconnection
IEC 60947-7-1 / UL①	IEC 60947-7-1 / c UL us E220514	c SP us / IEC 60947-7-1 / c UL us E220514	c SP us / IEC 60947-7-1 / c UL us E220514	c SP us / IEC 60947-7-1 / c UL us E220514
1.5-10sq.mm / 16-4AWG	1.5-16sq.mm / 16-4AWG	22-12AWG / 0.2-2.5sq.mm / 22-12AWG	22-12AWG / 0.2-2.5sq.mm / 22-12AWG	22-12AWG / 0.2-4sq.mm / 22-12AWG
800 V / 600 V	800 V / 600 V	600 V / 800 V / 600 V	600 V / 800 V / 600 V	600 V / 800 V / 600 V
57 A / 65 A	76 A / 85A	25 A / 24 A / 25 A	25 A / 24 A / 25 A	25 A / 32 A / 25 A
RoHS, CE, TECEx, Ex	RoHS	RoHS, TECEx, Ex, CE, VDE	RoHS, TECEx, Ex, CE, VDE	RoHS, TECEx, Ex, CE, VDE
Cat. No. / **Std. Pk.**	**Cat. No.** / **Std. Pk.**	**Cat. No.** / **Std. Pk.**	**Cat. No.** / **Std. Pk.**	**Cat. No.** / **Std. Pk.**
CSC10T 50	**CSC16T** 50	**CSC2.5T1-2** 100	**CSC2.5T2-2** 50	**CSC4T1-2** 50
EPCSC10T 50	EPCSC16T 50	EPCSC2.5T1-2 50	EPCSC2.5T2-2 50	EPCSC4T1-2 50
35mm / 35mm	35mm / 35mm	35mm / 35mm	35mm / 35mm	35mm / 35mm
CA103 50 CA702 50 CA802 50	CA103 50 CA702 50 CA802 50	CA103 50 CA702 50 CA802 50	CA103 50 CA702 50 CA802 50	CA702 50 CA802 50 CA103 50
CA801/4 100	CA801/5 100	CA801/1 100 CA801/1-3 100	CA801/1 100 CA801/1-3 100	CA801/2 100 CA801/2-3 100
		CA901/1 100	CA901/1 100	CA901/2 100
MT10 100	MT12 100	MT5 100	MT5 100	MT6 100

① UL recognition in progress.

OCEAN CHIPS
Океан Электроники
Поставка электронных компонентов

Компания «Океан Электроники» предлагает заключение долгосрочных отношений при поставках импортных электронных компонентов на взаимовыгодных условиях!

Наши преимущества:

- Поставка оригинальных импортных электронных компонентов напрямую с производств Америки, Европы и Азии, а так же с крупнейших складов мира;
- Широкая линейка поставок активных и пассивных импортных электронных компонентов (более 30 млн. наименований);
- Поставка сложных, дефицитных, либо снятых с производства позиций;
- Оперативные сроки поставки под заказ (от 5 рабочих дней);
- Экспресс доставка в любую точку России;
- Помощь Конструкторского Отдела и консультации квалифицированных инженеров;
- Техническая поддержка проекта, помощь в подборе аналогов, поставка прототипов;
- Поставка электронных компонентов под контролем ВП;
- Система менеджмента качества сертифицирована по Международному стандарту ISO 9001;
- При необходимости вся продукция военного и аэрокосмического назначения проходит испытания и сертификацию в лаборатории (по согласованию с заказчиком);
- Поставка специализированных компонентов военного и аэрокосмического уровня качества (Xilinx, Altera, Analog Devices, Intersil, Interpoint, Microsemi, Actel, Aeroflex, Peregrine, VPT, Syfer, Eurofarad, Texas Instruments, MS Kennedy, Miteq, Cobham, E2V, MA-COM, Hittite, Mini-Circuits, General Dynamics и др.);

Компания «Океан Электроники» является официальным дистрибьютором и эксклюзивным представителем в России одного из крупнейших производителей разъемов военного и аэрокосмического назначения **«JONHON»**, а так же официальным дистрибьютором и эксклюзивным представителем в России производителя высокотехнологичных и надежных решений для передачи СВЧ сигналов **«FORSTAR»**.

AVIC JONHON

«JONHON» (основан в 1970 г.)

Разъемы специального, военного и аэрокосмического назначения:

(Применяются в военной, авиационной, аэрокосмической, морской, железнодорожной, горно- и нефтедобывающей отраслях промышленности)

«FORSTAR» (основан в 1998 г.)

ВЧ соединители, коаксиальные кабели, кабельные сборки и микроволновые компоненты:

(Применяются в телекоммуникациях гражданского и специального назначения, в средствах связи, РЛС, а так же военной, авиационной и аэрокосмической отраслях промышленности).

FORSTAR®

Телефон: 8 (812) 309-75-97 (многоканальный)
Факс: 8 (812) 320-03-32
Электронная почта: ocean@oceanchips.ru
Web: http://oceanchips.ru/
Адрес: 198099, г. Санкт-Петербург, ул. Калинина, д. 2, корп. 4, лит. А