LEAD-FREE P/N	IMPEDANCE	PLATING IN CONTACT AREA		DIM "A"	DIM "B"	
		POS 1	POS 2			
71637-103LF	50 Ohm	1.3 µm Au MIN	1.3 µm Au MIN	3.0/+0.05/-0	4.07/+0/-0.04	
71637-104LF	75 Ohm	1.3 µm Au MIN	1.3 µm Au MIN	3.35/+0.03/-0	4.3/+0.01/-0.03	
71637-104ELF	75 Ohm	1.3 µm Au MIN	1.3 µm Au MIN	3.35/+0.03/-0	4.3/+0.01/-0.03	Order quantity >10000

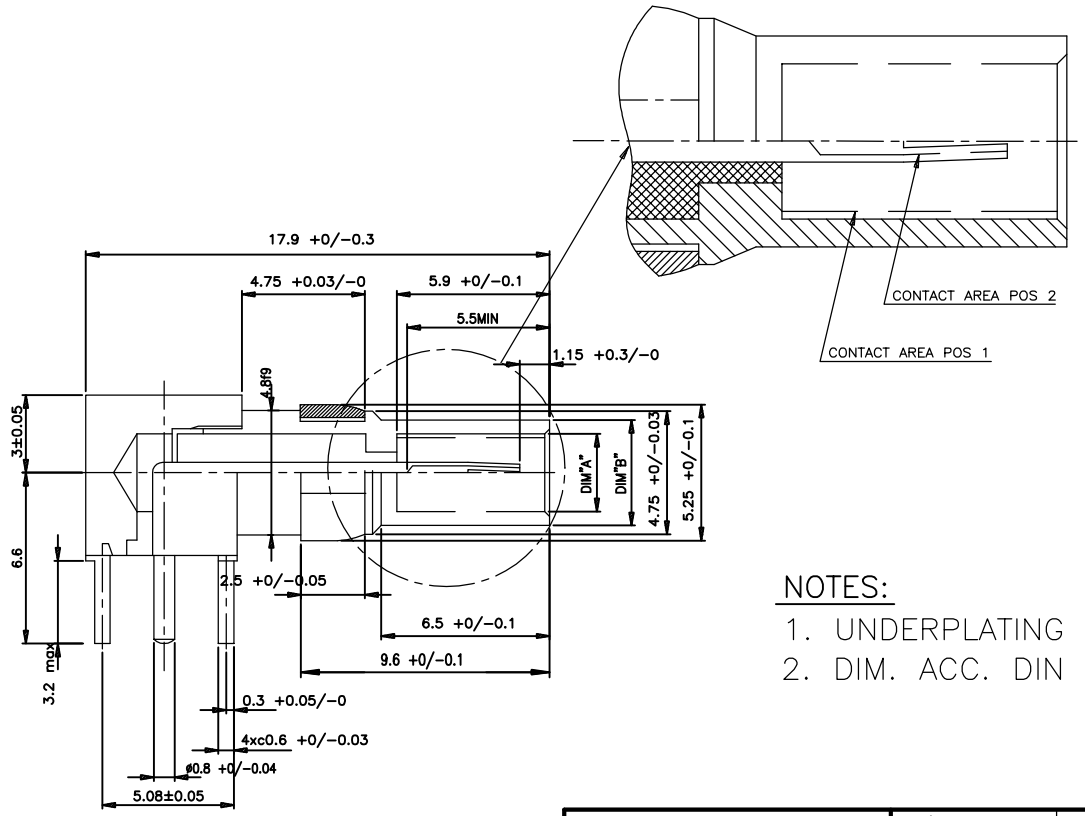

NOTES:

1. UNDERPLATING Ni.
2. DIM. ACC. DIN 41626

NOTE:RoHS INFORMATIONS

- The "LF" product meets European union Directives and other country regulations as described in GS-22-008.
- The product is not intented to be exposed to a manufacturing solder process.
- Packaging spec: see GS-14-920.

rev	ecn no	dr	date
G	LS06-0022	LGO	2006/03/06
H	LS07-0214	LGO	2007/08/20
J	LS08-0057	LGO	2008/02/18
K	F11-0306	APA	2011/09/19
L	F12-0030	APA	2012/03/19
-	-	-	-
-	-	-	-

European Views

www.fciconnect.com

surface ISO 1302 | tolerance std ISO 406 ISO 1101 | projection | mm

TOLERANCES UNLESS OTHERWISE SPECIFIED

Dr	GOISNARD	2006/03/06	ANGULAR	LINEAR	0.X	±0.1
Eng	GOISNARD	2006/03/06			0.XX	±0.1
Chr	LEGARE	2006/03/06	0.XX° ±2°		0.XXX	±0.1
Appr	LEGARE	2006/03/06	Product family		BACKPANEL	

size A3 | Scale 5 | ECN F12-0030 | Spec ref -

title: FEMALE COAX INSERT RA STB

dwg no 71637 | Rev. L

catalog no - | CUSTOMER | sheet 1 of 1

Copyright FCI.

REV F - 2006-04-17

OCEAN CHIPS
Океан Электроники
Поставка электронных компонентов

Компания «Океан Электроники» предлагает заключение долгосрочных отношений при поставках импортных электронных компонентов на взаимовыгодных условиях!

Наши преимущества:

- Поставка оригинальных импортных электронных компонентов напрямую с производств Америки, Европы и Азии, а так же с крупнейших складов мира;
- Широкая линейка поставок активных и пассивных импортных электронных компонентов (более 30 млн. наименований);
- Поставка сложных, дефицитных, либо снятых с производства позиций;
- Оперативные сроки поставки под заказ (от 5 рабочих дней);
- Экспресс доставка в любую точку России;
- Помощь Конструкторского Отдела и консультации квалифицированных инженеров;
- Техническая поддержка проекта, помощь в подборе аналогов, поставка прототипов;
- Поставка электронных компонентов под контролем ВП;
- Система менеджмента качества сертифицирована по Международному стандарту ISO 9001;
- При необходимости вся продукция военного и аэрокосмического назначения проходит испытания и сертификацию в лаборатории (по согласованию с заказчиком);
- Поставка специализированных компонентов военного и аэрокосмического уровня качества (Xilinx, Altera, Analog Devices, Intersil, Interpoint, Microsemi, Actel, Aeroflex, Peregrine, VPT, Syfer, Eurofarad, Texas Instruments, MS Kennedy, Miteq, Cobham, E2V, MA-COM, Hittite, Mini-Circuits, General Dynamics и др.);

Компания «Океан Электроники» является официальным дистрибьютором и эксклюзивным представителем в России одного из крупнейших производителей разъемов военного и аэрокосмического назначения **«JONHON»**, а так же официальным дистрибьютором и эксклюзивным представителем в России производителя высокотехнологичных и надежных решений для передачи СВЧ сигналов **«FORSTAR»**.

AVIC JONHON

«JONHON» (основан в 1970 г.)

Разъемы специального, военного и аэрокосмического назначения:

(Применяются в военной, авиационной, аэрокосмической, морской, железнодорожной, горно- и нефтедобывающей отраслях промышленности)

«FORSTAR» (основан в 1998 г.)

ВЧ соединители, коаксиальные кабели, кабельные сборки и микроволновые компоненты:

(Применяются в телекоммуникациях гражданского и специального назначения, в средствах связи, РЛС, а так же военной, авиационной и аэрокосмической отраслях промышленности).

FORSTAR®

Телефон: 8 (812) 309-75-97 (многоканальный)
Факс: 8 (812) 320-03-32
Электронная почта: ocean@oceanchips.ru
Web: http://oceanchips.ru/
Адрес: 198099, г. Санкт-Петербург, ул. Калинина, д. 2, корп. 4, лит. А