This document is the property of Amphenol Corporation and is delivered on the express condition that it is not to be disclosed, reproduced or used, in whole or in part, for manufacture or sale by anyone other than Amphenol Corporation without its prior concert, & that no right is granted to disclose or to use any information in this document.

| REVISIONS | | | | |
|---|---|---|---|---|
| SYM | ECN | DESCRIPTION | DATE | APPROVED |
| 1 | | | 03/27/09 | |

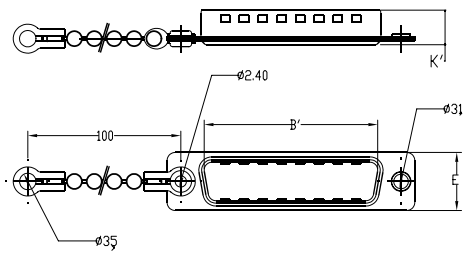

Flat MALE dust cover with Chain, for use with FEMALE connector

Part number

09 contacts or shell size E =L17D4K630 09
15 contacts or shell size A =L17D4K630 15
25 contacts or shell size B =L17D4K630 25
37 contacts or shell size C =L17D4K630 37
50 contacts or shell size D =L17D4K630 50

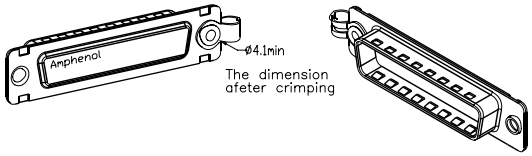

Flat MALE dust cover without Chain, for use with FEMALE connector

Part number

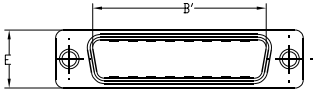


09 contacts or shell size E =L17D4K630 10
15 contacts or shell size A =L17D4K630 16
25 contacts or shell size B =L17D4K630 26
37 contacts or shell size C =L17D4K630 38
50 contacts or shell size D =L17D4K630 51

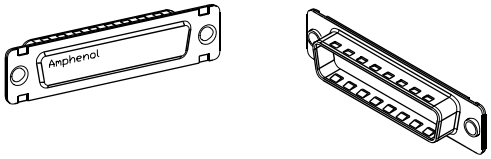


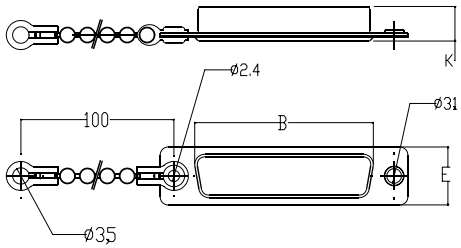

Flat FEMALE dust cover with Chain, for use with MALE connector

Part number

09 contacts or shell size E =L17D4K631 09
15 contacts or shell size A =L17D4K631 15
25 contacts or shell size B =L17D4K631 25
37 contacts or shell size C =L17D4K631 37
50 contacts or shell size D =L17D4K631 50

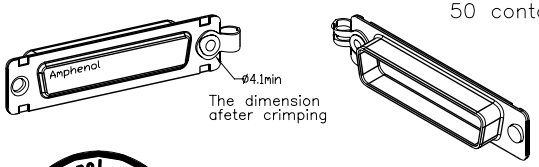


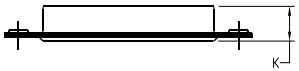

Flat FEMALE dust cover without Chain, for use with MALE connector

Part number

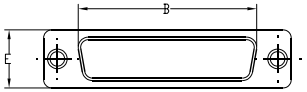


09 contacts or shell size E =L17D4K631 10
15 contacts or shell size A =L17D4K631 16
25 contacts or shell size B =L17D4K631 26
37 contacts or shell size C =L17D4K631 38
50 contacts or shell size D =L17D4K631 51

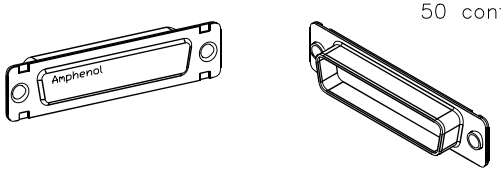


Amphenol Shenzhen RoHS Compliant EU2002/95/EC

Shell = steel with tin plating

# Customer drawing

| Size | B' | B | K' | K | E |
|---|---|---|---|---|---|
| E | 16,8 | 16,4 | 7,6 | 7,9 | 12,4 |
| A | 25,1 | 24,8 | 7,6 | 7,9 | 12,4 |
| B | 38,8 | 38,5 | 7,6 | 7,9 | 12,4 |
| C | 55,3 | 54,9 | 7,6 | 7,9 | 12,4 |
| D | 52,7 | 52,5 | 7,6 | 7,9 | 15.2 |

UNLESS OTHERWISE SPECIFIED TOLERANCES

| | U.S. | METRIC |
|---|---|---|
| .X +/- | | 0.50 |
| .XX +/- | | 0.30 |
| .XXX +/- | | 0.20 |
| FRACTIONS +/- | | |
| ANGLES +/- | | 5° |

FOR MATERIALS AND FINISHES SEE NOTES

REMOVE SHARP EDGES

DIMENSIONS

| U.S. | INCHES |
|---|---|
| METRIC | MM |

| APPROVAL | | DATE |
|---|---|---|
| DRAWN | Lik Wang | 02/04/07 |
| CHECKED | Stefan | 02/04/07 |
| CHECKED | | |

DRAWING FILE :

ANGLE OF PROJECTION

Amphenol

TITLE

Accessory, Dust Cover

| SIZE | DRAWING NO. | REV. |
|---|---|---|
| A4 | C L17D4K63XXX | 1 |

SCALE NONE SHEET 1 OF 1

# OCEAN CHIPS
## Океан Электроники
### Поставка электронных компонентов

Компания «Океан Электроники» предлагает заключение долгосрочных отношений при поставках импортных электронных компонентов на взаимовыгодных условиях!

Наши преимущества:

- Поставка оригинальных импортных электронных компонентов напрямую с производств Америки, Европы и Азии, а так же с крупнейших складов мира;
- Широкая линейка поставок активных и пассивных импортных электронных компонентов (более 30 млн. наименований);
- Поставка сложных, дефицитных, либо снятых с производства позиций;
- Оперативные сроки поставки под заказ (от 5 рабочих дней);
- Экспресс доставка в любую точку России;
- Помощь Конструкторского Отдела и консультации квалифицированных инженеров;
- Техническая поддержка проекта, помощь в подборе аналогов, поставка прототипов;
- Поставка электронных компонентов под контролем ВП;
- Система менеджмента качества сертифицирована по Международному стандарту ISO 9001;
- При необходимости вся продукция военного и аэрокосмического назначения проходит испытания и сертификацию в лаборатории (по согласованию с заказчиком);
- Поставка специализированных компонентов военного и аэрокосмического уровня качества (Xilinx, Altera, Analog Devices, Intersil, Interpoint, Microsemi, Actel, Aeroflex, Peregrine, VPT, Syfer, Eurofarad, Texas Instruments, MS Kennedy, Miteq, Cobham, E2V, MA-COM, Hittite, Mini-Circuits, General Dynamics и др.);

Компания «Океан Электроники» является официальным дистрибьютором и эксклюзивным представителем в России одного из крупнейших производителей разъемов военного и аэрокосмического назначения **«JONHON»**, а так же официальным дистрибьютором и эксклюзивным представителем в России производителя высокотехнологичных и надежных решений для передачи СВЧ сигналов **«FORSTAR»**.

AVIC JONHON

**«JONHON»** (основан в 1970 г.)

Разъемы специального, военного и аэрокосмического назначения:

(Применяются в военной, авиационной, аэрокосмической, морской, железнодорожной, горно- и нефтедобывающей отраслях промышленности)

**«FORSTAR»** (основан в 1998 г.)

ВЧ соединители, коаксиальные кабели, кабельные сборки и микроволновые компоненты:

(Применяются в телекоммуникациях гражданского и специального назначения, в средствах связи, РЛС, а так же военной, авиационной и аэрокосмической отраслях промышленности).

FORSTAR®

Телефон: 8 (812) 309-75-97 (многоканальный)
Факс: 8 (812) 320-03-32
Электронная почта: ocean@oceanchips.ru
Web: http://oceanchips.ru/
Адрес: 198099, г. Санкт-Петербург, ул. Калинина, д. 2, корп. 4, лит. А