CLOUDSPLITTER

Ethernet and Power Technology

The CLOUDSPLITTER connector system is a single cable solution for powered devices that delivers Cat5e performance and up to 250 watts of power over a single cable. The 8 position RJ45 jack is surface mountable and includes integrated LED indicator lights. The jack accepts CLOUDSPLITTER or standard RJ45 shielded plugs and provides DC power at 5A up to 50VDC over two integrated power contacts. Cable assemblies combine eight 26AWG stranded signal conductors and two 18AWG stranded power conducters in shielded or unshielded configurations.

TE connectivity

INTELLIGENT BUILDINGS

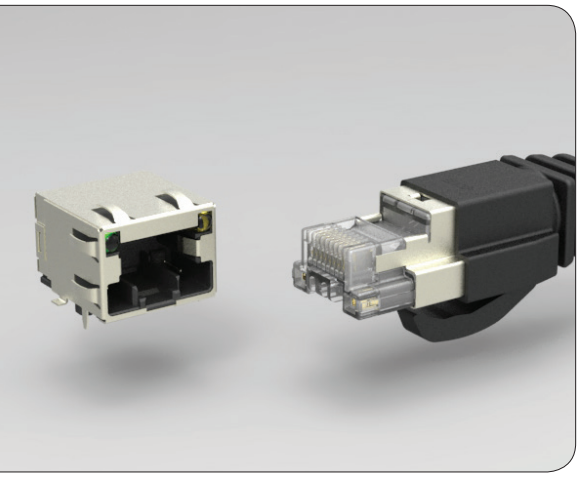

Typical Applications

- Video surveillance over IP networks
- Intelligent building management
- Factory automation
- Wireless network transceivers

Benefits

- Cat 5e and DC power in one connection to help standardize your inventory
- SMT compatable packaged on tape and reel
- SMT Jack accepts standard RJ45 shielded plug in addition to CLOUDSPLITTER plug assembly
- Shielded SMT jack and cable plug
- Cable combines signal and power available in shielded or unshielded configuration
- Pre-terminated cable assemblies in standard lengths
- RoHS/REACH Compliant
- Lead-free reflow solder capable
- Cable is UL444 and CM rated
- Certified to UL 1863

MECHANICAL

- Operating temperature: - 40° to +85°C
- 8 signal and 2 position power positions

ELECTRICAL

- Signal: 1.5 A / 150 VAC/DC
- Power: 5 A / 50 VDC

MATERIALS

Surface Mount Jack

- Plug Housing: Clear PC
- Contacts: Copper alloy / gold over nickel finish
- Shield: Copper alloy / tin over nickel finish
- Strain Relief: Black TPV
- Cable Jacket: Black PVC

Cable Assembly

- Plug Housing: Clear PC
- Contacts: Copper alloy / gold over nickel finish
- Shield: Copper alloy / tin over nickel finish
- Strain Relief: Black TPV
- Cable Jacket: Black PVC

APPLICATIONS AND SPECIFICATIONS

- UL 1863 Approved
- Cable is UL444 compliant and CM rated
- RoHS/REACH Compliant
- Application specification #: 114-32051 (Jack)
- 114-32099 (Plug Assembly)
- Product Specification #: 108-64022

PRODUCT OFFERING

Surface Mount Jacks

TE Part Number	Description
2178126-1	Mod Jack
2178126-2	Mod Jack w/o Power Pins

Cable Assemblies

TE Part Number	Description
2178127-1	2-meter Unshielded (TE) cable assemblies
2178127-2	5-meter Unshielded (TE) cable assemblies
2178127-3	10-meter Unshielded (TE) cable assemblies
2178127-4	25-meter Unshielded (TE) cable assemblies

Plug Kits

TE Part Number	Description
2178148-1	Kit, Plug (TE-unshielded cable assemblies)

Tools

TE Part Number	Description
2217400-1	CLOUDSPLITTER Crimp Tool
2217299-1	micro MATE-N-LOK Crimp Tool (power contacts)

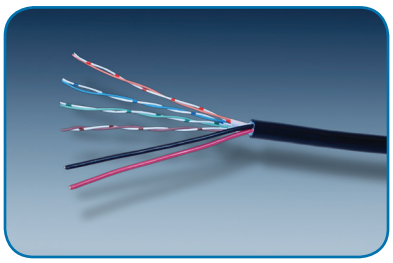

Bulk Cable

TE Part Number	Description
2213212-1	Cable, Unshielded, 250 meters/reel (TE)

FOR MORE INFORMATION

te.com/ib

TE Technical Support Center

Internet:	te.com/help
USA:	+1 (800) 522-6752
Canada:	+1 (905) 475-6222
Mexico	+52 (0) 55-1106-0800
Latin/S. America:	+54 (0) 11-4733-2200
Germany:	+49 (0) 6251-133-1999
UK:	+44 (0) 800-267666
France:	+33 (0) 1-3420-8686
Netherlands:	+31 (0) 73-6246-999
China:	+86 (0) 400-820-6015

Part numbers in this brochure are RoHS Compliant*, unless marked otherwise.
*as defined te.com/leadfree

te.com

© 2014 TE Connectivity Ltd. family of companies. All Rights Reserved
1-1773707-2 PDF JG4 2/2014
TE Connectivity and the TE connectivity (logo) are trademarks. Other logos, product and/or company names might be trademarks of their respective owners.

While TE has made every reasonable effort to ensure the accuracy of the information in this brochure, TE does not guarantee that it is error-free, nor does TE make any other representation, warranty or guarantee that the information is accurate, correct, reliable or current. TE reserves the right to make any adjustments to the information contained herein at any time without notice. TE expressly disclaims all implied warranties regarding the information contained herein, including, but not limited to, any implied warranties of merchantability or fitness for a particular purpose. The dimensions in this catalog are for reference purposes only and are subject to change without notice. Specifications are subject to change without notice. Consult TE for the latest dimensions and design specifications.

TE connectivity

INTELLIGENT BUILDINGS

OCEAN CHIPS
Океан Электроники
Поставка электронных компонентов

Компания «Океан Электроники» предлагает заключение долгосрочных отношений при поставках импортных электронных компонентов на взаимовыгодных условиях!

Наши преимущества:

- Поставка оригинальных импортных электронных компонентов напрямую с производств Америки, Европы и Азии, а так же с крупнейших складов мира;
- Широкая линейка поставок активных и пассивных импортных электронных компонентов (более 30 млн. наименований);
- Поставка сложных, дефицитных, либо снятых с производства позиций;
- Оперативные сроки поставки под заказ (от 5 рабочих дней);
- Экспресс доставка в любую точку России;
- Помощь Конструкторского Отдела и консультации квалифицированных инженеров;
- Техническая поддержка проекта, помощь в подборе аналогов, поставка прототипов;
- Поставка электронных компонентов под контролем ВП;
- Система менеджмента качества сертифицирована по Международному стандарту ISO 9001;
- При необходимости вся продукция военного и аэрокосмического назначения проходит испытания и сертификацию в лаборатории (по согласованию с заказчиком);
- Поставка специализированных компонентов военного и аэрокосмического уровня качества (Xilinx, Altera, Analog Devices, Intersil, Interpoint, Microsemi, Actel, Aeroflex, Peregrine, VPT, Syfer, Eurofarad, Texas Instruments, MS Kennedy, Miteq, Cobham, E2V, MA-COM, Hittite, Mini-Circuits, General Dynamics и др.);

Компания «Океан Электроники» является официальным дистрибьютором и эксклюзивным представителем в России одного из крупнейших производителей разъемов военного и аэрокосмического назначения **«JONHON»**, а так же официальным дистрибьютором и эксклюзивным представителем в России производителя высокотехнологичных и надежных решений для передачи СВЧ сигналов **«FORSTAR»**.

AVIC JONHON

«JONHON» (основан в 1970 г.)

Разъемы специального, военного и аэрокосмического назначения:

(Применяются в военной, авиационной, аэрокосмической, морской, железнодорожной, горно- и нефтедобывающей отраслях промышленности)

«FORSTAR» (основан в 1998 г.)

ВЧ соединители, коаксиальные кабели, кабельные сборки и микроволновые компоненты:

(Применяются в телекоммуникациях гражданского и специального назначения, в средствах связи, РЛС, а так же военной, авиационной и аэрокосмической отраслях промышленности).

FORSTAR®

Телефон: 8 (812) 309-75-97 (многоканальный)
Факс: 8 (812) 320-03-32
Электронная почта: ocean@oceanchips.ru
Web: http://oceanchips.ru/
Адрес: 198099, г. Санкт-Петербург, ул. Калинина, д. 2, корп. 4, лит. А