# Fuse Strips for Diesel Vehicles Rated 36V

RoHS

Non-housed fuse strips for Diesel vehicles.
Current rating 25A - 150A, 36 VDC. 90° fork type lugs.

Sicherungsstreifen ohne Gehäuse für Dieselfahrzeuge.
Nennstrom 25A bis 150A, 36 VDC. 90°-Anschluss in Gabelform.

**Dimensions in mm / Maße in mm**

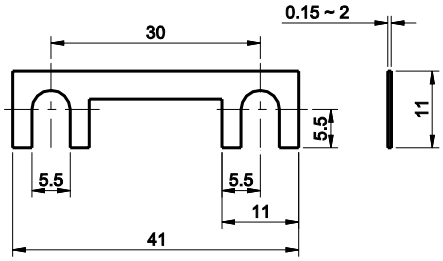


| Part Number Artikel-Nr. | Current Rating Nennstrom | Typ. Voltage Drop Typ. Spannungsfall |
|---|---|---|
| 156.5610.525_ | 25 A* | 70 mV |
| 156.5610.530_ | 30 A | 70 mV |
| 156.5610.540_ | 40 A* | 70 mV |
| 156.5610.550_ | 50 A | 70 mV |
| 156.5610.560_ | 60 A* | 70 mV |
| 156.5610.570_ | 70 A* | 70 mV |
| 156.5610.580_ | 80 A | 70 mV |
| 156.5610.610_ | 100 A | 70 mV |
| 156.5610.611_ | 120 A* | 70 mV |
| 156.5610.612_ | 125 A* | 70 mV |
| 156.5610.615_ | 150 A* | 70 mV |

*Not mentioned in the standards
Corresponding holder see Section "Fuse Holders."

## *Specifications*

DIN 72581/2

**Metal parts:** Zinc-alloy
**Packaging:**

| Series Serien | Pack Size |
|---|---|
| 156.5610.xxx1 | 100 |
| 156.5610.xxx2 | 2000 |

**Pre-arcing Time - limits / Schmelzzeit-Grenzwerte DIN**

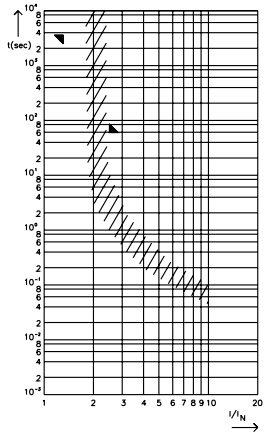


FI = 1.00 (max. operating current: 1.0 x $I_{rat}$ at 23°C)

**Time-Current Characteristics / Schmelzzeit-Grenzwerte**

| % of Rating % des Nennstromes | Opening Time Min / Max (s) Schmelzcharakteristik Min / Max (s) |
|---|---|
| 130 | 3,600 s / – |
| 250 | – / 60 s |

# OCEAN CHIPS
## Океан Электроники
### Поставка электронных компонентов

Компания «Океан Электроники» предлагает заключение долгосрочных отношений при поставках импортных электронных компонентов на взаимовыгодных условиях!

Наши преимущества:

- Поставка оригинальных импортных электронных компонентов напрямую с производств Америки, Европы и Азии, а так же с крупнейших складов мира;
- Широкая линейка поставок активных и пассивных импортных электронных компонентов (более 30 млн. наименований);
- Поставка сложных, дефицитных, либо снятых с производства позиций;
- Оперативные сроки поставки под заказ (от 5 рабочих дней);
- Экспресс доставка в любую точку России;
- Помощь Конструкторского Отдела и консультации квалифицированных инженеров;
- Техническая поддержка проекта, помощь в подборе аналогов, поставка прототипов;
- Поставка электронных компонентов под контролем ВП;
- Система менеджмента качества сертифицирована по Международному стандарту ISO 9001;
- При необходимости вся продукция военного и аэрокосмического назначения проходит испытания и сертификацию в лаборатории (по согласованию с заказчиком);
- Поставка специализированных компонентов военного и аэрокосмического уровня качества (Xilinx, Altera, Analog Devices, Intersil, Interpoint, Microsemi, Actel, Aeroflex, Peregrine, VPT, Syfer, Eurofarad, Texas Instruments, MS Kennedy, Miteq, Cobham, E2V, MA-COM, Hittite, Mini-Circuits, General Dynamics и др.);

Компания «Океан Электроники» является официальным дистрибьютором и эксклюзивным представителем в России одного из крупнейших производителей разъемов военного и аэрокосмического назначения **«JONHON»**, а так же официальным дистрибьютором и эксклюзивным представителем в России производителя высокотехнологичных и надежных решений для передачи СВЧ сигналов **«FORSTAR»**.

AVIC JONHON

**«JONHON»** (основан в 1970 г.)

Разъемы специального, военного и аэрокосмического назначения:

(Применяются в военной, авиационной, аэрокосмической, морской, железнодорожной, горно- и нефтедобывающей отраслях промышленности)

**«FORSTAR»** (основан в 1998 г.)

ВЧ соединители, коаксиальные кабели, кабельные сборки и микроволновые компоненты:

(Применяются в телекоммуникациях гражданского и специального назначения, в средствах связи, РЛС, а так же военной, авиационной и аэрокосмической отраслях промышленности).

FORSTAR®

Телефон: 8 (812) 309-75-97 (многоканальный)
Факс: 8 (812) 320-03-32
Электронная почта: ocean@oceanchips.ru
Web: http://oceanchips.ru/
Адрес: 198099, г. Санкт-Петербург, ул. Калинина, д. 2, корп. 4, лит. А