Fiber Optic Cleaning and Troubleshooting
Dry Action Cleaning Tools

Dry Action Cleaning Tools

Dry action cleaning tools provide an easy way to thoroughly clean termini in all Glenair fiber optic connection systems. The dry cleaning strand gently sweeps away dust and residue without the need for solvents. Dry action cleaning tools are easy to use, durable, and crush- and impact-resistant.

- **A simple push motion engages tool**
- **Audible click when tool is fully engaged**
- **Durable—over 525 engagements per tool**
- **Crush resistant to over 250N**
- **Impact resistant to survive drops over 1.5M**

Dry action cleaning tool for MIL-DTL-38999 system

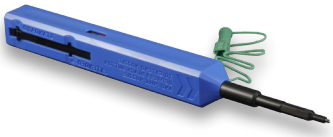

GCLT - H160

Dry action cleaning tool for GFOCA system

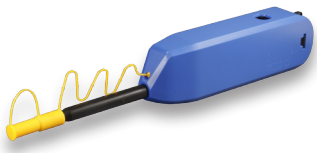

GCLT - HC250

Dry action cleaning tool for D38999 #20 and Mighty Mouse #20HD systems

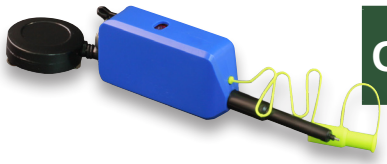

GCLT - H100

Dry action cleaning tool for MTP, MPO, MT (female and male) connectors

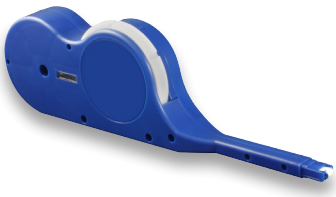

GCLT - MPO

Dry action cleaning tool for GHD, NGCON, and ARINC 801 systems

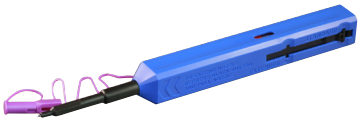

GCLT - H125

Dry action cleaning tool for 2.0 mm MIL-PRF-28876 system

GCLT - H200

Dry action cleaning tool for SC, ST, and FC connectors

GCLT - C250

Dry action cleaning tool for LC and MU connectors

GCLT - C125

Dry action cleaning tool for MT male connectors

GCLT - MTC - RE

RE = Refill Cartridge

© 2012 Glenair, Inc.

GLENAIR, INC. • 1211 AIR WAY • GLENDALE, CA 91201-2497 • 818-247-6000 • FAX 818-500-9912
www.glenair.com E-Mail: sales@glenair.com

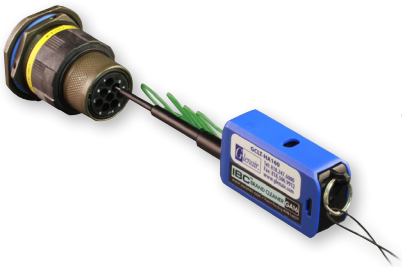

Dry Action Cleaning Tools for test adapters

These dry action cleaning tools are configured for use with clean-through Glenair test adapters for GHD, NGCON, ARINC 801 and D38999 fiber optic connection systems.

Dry action cleaning tool for GHD, NGCON, and ARINC 801 test adapters

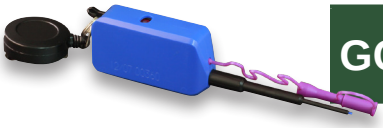

GCLT - HA125

Dry action cleaning tool for MIL-DTL-38999 test adapters

GCLT - HA160

Cleaning Swabs

Precision swabs for cleaning 1.25mm, 2.00mm, 2.5mm and Glenair 181-001 termini. Designed to work with cleaning solution to remove contaminants.

Fiber optic cleaning swab for part 181-001 socket terminus - 50 swabs/bag

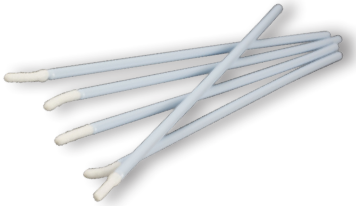

187 - 024

Fiber optic cleaning swabs 1.25 mm cletop - bag of 5 swabs

187 - 021

Fiber optic cleaning swab 2.00 mm and 2.50 mm cletop - 5 swabs/bag

187 - 045

© 2012 Glenair, Inc. U.S. CAGE Code 06324 Printed in U.S.A.

OCEAN CHIPS
Океан Электроники
Поставка электронных компонентов

Компания «Океан Электроники» предлагает заключение долгосрочных отношений при поставках импортных электронных компонентов на взаимовыгодных условиях!

Наши преимущества:

- Поставка оригинальных импортных электронных компонентов напрямую с производств Америки, Европы и Азии, а так же с крупнейших складов мира;
- Широкая линейка поставок активных и пассивных импортных электронных компонентов (более 30 млн. наименований);
- Поставка сложных, дефицитных, либо снятых с производства позиций;
- Оперативные сроки поставки под заказ (от 5 рабочих дней);
- Экспресс доставка в любую точку России;
- Помощь Конструкторского Отдела и консультации квалифицированных инженеров;
- Техническая поддержка проекта, помощь в подборе аналогов, поставка прототипов;
- Поставка электронных компонентов под контролем ВП;
- Система менеджмента качества сертифицирована по Международному стандарту ISO 9001;
- При необходимости вся продукция военного и аэрокосмического назначения проходит испытания и сертификацию в лаборатории (по согласованию с заказчиком);
- Поставка специализированных компонентов военного и аэрокосмического уровня качества (Xilinx, Altera, Analog Devices, Intersil, Interpoint, Microsemi, Actel, Aeroflex, Peregrine, VPT, Syfer, Eurofarad, Texas Instruments, MS Kennedy, Miteq, Cobham, E2V, MA-COM, Hittite, Mini-Circuits, General Dynamics и др.);

Компания «Океан Электроники» является официальным дистрибьютором и эксклюзивным представителем в России одного из крупнейших производителей разъемов военного и аэрокосмического назначения **«JONHON»**, а так же официальным дистрибьютором и эксклюзивным представителем в России производителя высокотехнологичных и надежных решений для передачи СВЧ сигналов **«FORSTAR»**.

AVIC JONHON

«JONHON» (основан в 1970 г.)

Разъемы специального, военного и аэрокосмического назначения:

(Применяются в военной, авиационной, аэрокосмической, морской, железнодорожной, горно- и нефтедобывающей отраслях промышленности)

«FORSTAR» (основан в 1998 г.)

ВЧ соединители, коаксиальные кабели, кабельные сборки и микроволновые компоненты:

(Применяются в телекоммуникациях гражданского и специального назначения, в средствах связи, РЛС, а так же военной, авиационной и аэрокосмической отраслях промышленности).

FORSTAR®

Телефон: 8 (812) 309-75-97 (многоканальный)
Факс: 8 (812) 320-03-32
Электронная почта: ocean@oceanchips.ru
Web: http://oceanchips.ru/
Адрес: 198099, г. Санкт-Петербург, ул. Калинина, д. 2, корп. 4, лит. А