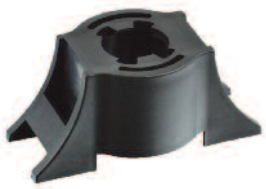

Heyco® Nytye® Mounting Platforms

Snap Over Bolt Platforms

- Multiple sizes, strengths, and mounting options anchor Nytyes® securely.
- Five Types:
  1) Flat - Adhesive-Back and Screw Mounts
  2) Saddle - Screw Mount only
  3) Push Mount - Arrowhead and Blind Mounts
  4) Snap Over Bolt
  5) Stainless Steel Clip
- Rubber based adhesive effective up to 126°F (52°C).
- Apply Adhesive-Backed parts to a clean, dry surface.

MAX. TENSILE STRENGTH Lbs.	N	INSERT POINTS	BOLT SIZE in.	mm.	PART NO. Black	DESCRIPTION	PART DIMENSIONS A in.	A mm.	B in.	B mm.	C in.	C mm.
NEW! NEW! 50	222	2	#10 1/4	5,0 6,0	**3706** **3707**	MP S-M5* MP S-M6	.96	24,4	.60	15,2	.32	8,1
120	534	2	1/2 9/16 5/8	12,0 14,0 16,0	**3710** **3711** **3754**	MP S-1/2 MP S-9/16 MP S-5/8	2.31	58,7	1.25	31,8	1.05	26,7

Standard color black.
*3706 will also work with the PEM X-Press 5 mm stud

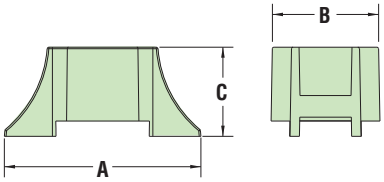

3710-3754

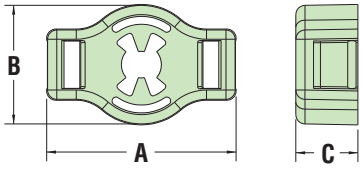

3706-3707

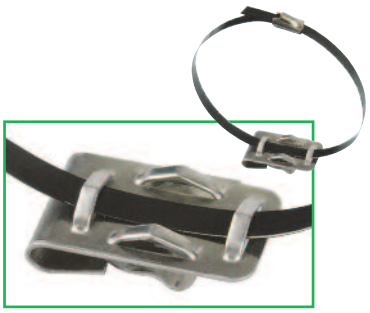

Stainless Steel Edge Clip Platforms

ALL NEW PRODUCTS

MAX. CABLE TIE WIDTH* in.	mm.	PANEL TICKNESS RANGE Minimum in.	mm.	Maximm in.	mm.	INSERT POINTS	PART NO.	DESCRIPTION	PART DIMENSIONS A in.	A mm.	B in.	B mm.	C in.	C mm.
.31	8,0	.06 .12	1,5 3,0	.12 .25	3,0 6,4	4 4	**S6474** **S6475**	SunRunner CT SunRunner CT-EZ	1.03	26,2	.63	16,0	.77	19,5

*Edge Clip Platforms SunRunner CT and CT-EZ fit all Heyco Stainless Steel Cable Ties, see page 7-69

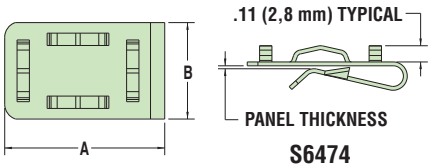

S6474

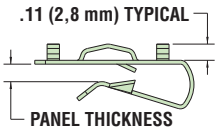

S6475

Quick Specs

Material	Nylon 6/6 (Snap Over Bolts) .025˝ Thick 304 stainless steel (CT & CT-EZ)
Certifications	c UL us Certified by UL for Compliance with both Canadian and US Requirements under File E54523 (CT & CT-EZ)

1-800-526-4182 • 732-286-1800 (NJ) • FAX: 732-244-8843 • www.heyco.com

OCEAN CHIPS
Океан Электроники
Поставка электронных компонентов

Компания «Океан Электроники» предлагает заключение долгосрочных отношений при поставках импортных электронных компонентов на взаимовыгодных условиях!

Наши преимущества:

- Поставка оригинальных импортных электронных компонентов напрямую с производств Америки, Европы и Азии, а так же с крупнейших складов мира;
- Широкая линейка поставок активных и пассивных импортных электронных компонентов (более 30 млн. наименований);
- Поставка сложных, дефицитных, либо снятых с производства позиций;
- Оперативные сроки поставки под заказ (от 5 рабочих дней);
- Экспресс доставка в любую точку России;
- Помощь Конструкторского Отдела и консультации квалифицированных инженеров;
- Техническая поддержка проекта, помощь в подборе аналогов, поставка прототипов;
- Поставка электронных компонентов под контролем ВП;
- Система менеджмента качества сертифицирована по Международному стандарту ISO 9001;
- При необходимости вся продукция военного и аэрокосмического назначения проходит испытания и сертификацию в лаборатории (по согласованию с заказчиком);
- Поставка специализированных компонентов военного и аэрокосмического уровня качества (Xilinx, Altera, Analog Devices, Intersil, Interpoint, Microsemi, Actel, Aeroflex, Peregrine, VPT, Syfer, Eurofarad, Texas Instruments, MS Kennedy, Miteq, Cobham, E2V, MA-COM, Hittite, Mini-Circuits, General Dynamics и др.);

Компания «Океан Электроники» является официальным дистрибьютором и эксклюзивным представителем в России одного из крупнейших производителей разъемов военного и аэрокосмического назначения **«JONHON»**, а так же официальным дистрибьютором и эксклюзивным представителем в России производителя высокотехнологичных и надежных решений для передачи СВЧ сигналов **«FORSTAR»**.

AVIC JONHON

«JONHON» (основан в 1970 г.)

Разъемы специального, военного и аэрокосмического назначения:

(Применяются в военной, авиационной, аэрокосмической, морской, железнодорожной, горно- и нефтедобывающей отраслях промышленности)

«FORSTAR» (основан в 1998 г.)

ВЧ соединители, коаксиальные кабели, кабельные сборки и микроволновые компоненты:

(Применяются в телекоммуникациях гражданского и специального назначения, в средствах связи, РЛС, а так же военной, авиационной и аэрокосмической отраслях промышленности).

FORSTAR®

Телефон: 8 (812) 309-75-97 (многоканальный)
Факс: 8 (812) 320-03-32
Электронная почта: ocean@oceanchips.ru
Web: http://oceanchips.ru/
Адрес: 198099, г. Санкт-Петербург, ул. Калинина, д. 2, корп. 4, лит. А