IGBT Module

Sixpack

Short Circuit SOA Capability
Square RBSOA

I_{C25} = 30 A
V_{CES} = 1200 V
$V_{CE(sat)\ typ.}$ = 2.0 V

Part name (Marking on product)

MWI15-12A7

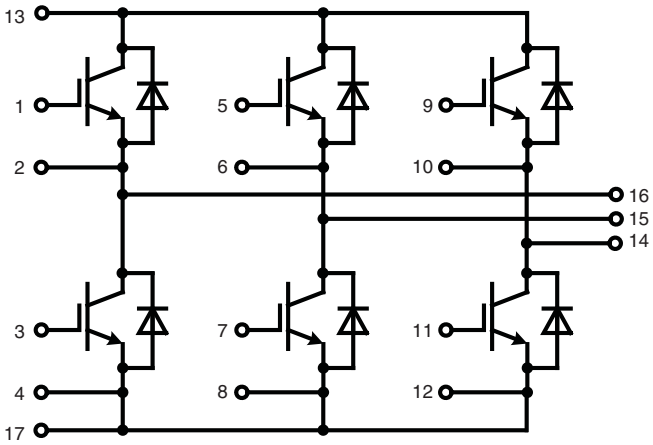

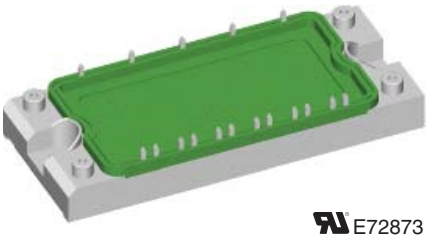

Pin configuration see outlines.

Features:

- NPT IGBT technology
- low saturation voltage
- positive temperature coefficient for easy paralleling
- low switching losses
- switching frequency up to 30 kHz
- square RBSOA, no latch up
- high short circuit capability
- MOS input, voltage controlled
- ultra fast free wheeling diodes
- solderable pins for PCB mounting
- space savings
- reduced protection circuits

Application:

- AC motor control
- AC servo and robot drives power supplies

Package:

- UL registered
- Industry standard E2-pack
- package with copper base plate
- package designed for wave soldering

IXYS reserves the right to change limits, test conditions and dimensions.

© 2016 IXYS All rights reserved

IGBTs

Symbol	Definitions	Conditions		min.	Ratings typ.	max.	Unit
V_{CES}	*collector emitter voltage*		T_{VJ} = 25°C to 150°C			1200	V
V_{GES}	*max. DC gate voltage*	continuous				±20	V
V_{GEM}	*max. transient collector gate voltage*	transient				±30	V
I_{C25}	*collector current*		T_C = 25°C			30	A
I_{C80}			T_C = 80°C			20	A
P_{tot}	*total power dissipation*		T_C = 25°C			140	W
$V_{CE(sat)}$	*collector emitter saturation voltage*	I_C = 15 A; V_{GE} = 15 V	T_{VJ} = 25°C		2.0	2.6	V
			T_{VJ} = 125°C		2.3		V
$V_{GE(th)}$	*gate emitter threshold voltage*	I_C = 0.6 mA; V_{GE} = V_{CE}	T_{VJ} = 25°C	4.5		6.5	V
I_{CES}	*collector emitter leakage current*	V_{CE} = V_{CES}; V_{GE} = 0 V	T_{VJ} = 25°C			0.9	mA
			T_{VJ} = 125°C		0.8		mA
I_{GES}	*gate emitter leakage current*	V_{CE} = 0 V; V_{GE} = ±20 V				200	nA
C_{ies}	*input capacitance*	V_{CE} = 25 V; V_{GE} = 0 V; f = 1 MHz			1000		pF
$Q_{G(on)}$	*total gate charge*	V_{CE} = 600 V; V_{GE} = 15 V; I_C = 15 A			70		nC
$t_{d(on)}$	*turn-on delay time*	inductive load	T_{VJ} = 125°C		100		ns
t_r	*current rise time*	V_{CE} = 600 V; I_C = 15 A			75		ns
$t_{d(off)}$	*turn-off delay time*	V_{GE} = ±15 V; R_G = 82 Ω			500		ns
t_f	*current fall time*				70		ns
E_{on}	*turn-on energy per pulse*				2.3		mJ
E_{off}	*turn-off energy per pulse*				1.8		mJ
I_{CM}	*reverse bias safe operating area*	RBSOA; V_{GE} = ±15 V; R_G = 82 Ω			35		A
		L = 100 µH; clamped induct. load	T_{VJ} = 125°C				
		V_{CEmax} = V_{CES} - L_S·di/dt					
t_{SC} (SCSOA)	*short circuit safe operating area*	V_{CE} = V_{CES}; V_{GE} = ±15 V;	T_{VJ} = 125°C		10		µs
		R_G = 82 Ω; non-repetitive					
R_{thJC}	*thermal resistance junction to case*	(per IGBT)				0.88	K/W

Diodes

Symbol	Definitions	Conditions		min.	Ratings typ.	max.	Unit
V_{RRM}	*max. repetitve reverse voltage*		T_{VJ} = 150°C			1200	V
I_{F25}	*forward current*		T_C = 25°C			25	A
I_{F80}			T_C = 80°C			17	A
V_F	*forward voltage*	I_F = 15 A; V_{GE} = 0 V	T_{VJ} = 25°C		2.4	2.7	V
			T_{VJ} = 125°C		1.7		V
I_{RM}	*max. reverse recovery current*	V_R = 600 V			16		A
t_{rr}	*reverse recovery time*	di_F/dt = -400 A/µs	T_{VJ} = 125°C		130		ns
$E_{rec(off)}$	*reverse recovery energy*	I_F = 15 A; V_{GE} = 0 V			0.49		mJ
R_{thJC}	*thermal resistance junction to case*	(per diode)				2.1	K/W

T_C = 25°C unless otherwise stated

IXYS reserves the right to change limits, test conditions and dimensions.

© 2016 IXYS All rights reserved

Module

Symbol	Definitions	Conditions	Ratings min.	typ.	max.	Unit
T_{VJ}	*operating temperature*		-40		125	°C
T_{VJM}	*max. virtual junction temperature*				150	°C
T_{stg}	*storage temperature*		-40		125	°C
V_{ISOL}	*isolation voltage*	$I_{ISOL} \leq 1$ mA; 50/60 Hz			2500	V~
M_d	*mounting torque*	(M4)	2.7		3.3	Nm
d_S	*creep distance on surface*		6			mm
d_A	*strike distance through air*		6			mm
Weight				180		g
R_{thCH}	*thermal resistance case to heatsink*	with heatsink compound		0.02		K/W

Equivalent Circuits for Simulation

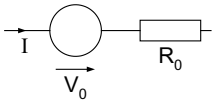

Symbol	Definitions	Conditions		Ratings min.	typ.	max.	Unit
V_0	*IGBT*	T1 - T6	T_{VJ} = 125°C		1.37		V
R_0					62		mΩ
V_0	*Diode*	D1 - D6	T_{VJ} = 125°C		1.327		V
R_0					30		mΩ

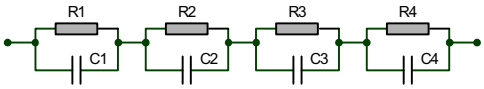

$$Zth(t) = \sum_{i=1}^{n} \left[R_i \cdot \left(1 - \exp\left(-\frac{t}{\tau_i} \right) \right) \right]$$

$$\tau_i = R_i \cdot C_i$$

	IGBT	Diode
R_1	-	-
R_2	-	-
C_1	-	-
C_2	-	-

IXYS reserves the right to change limits, test conditions and dimensions.

© 2016 IXYS All rights reserved

Outline Drawing

Dimensions in mm (1 mm = 0.0394“)

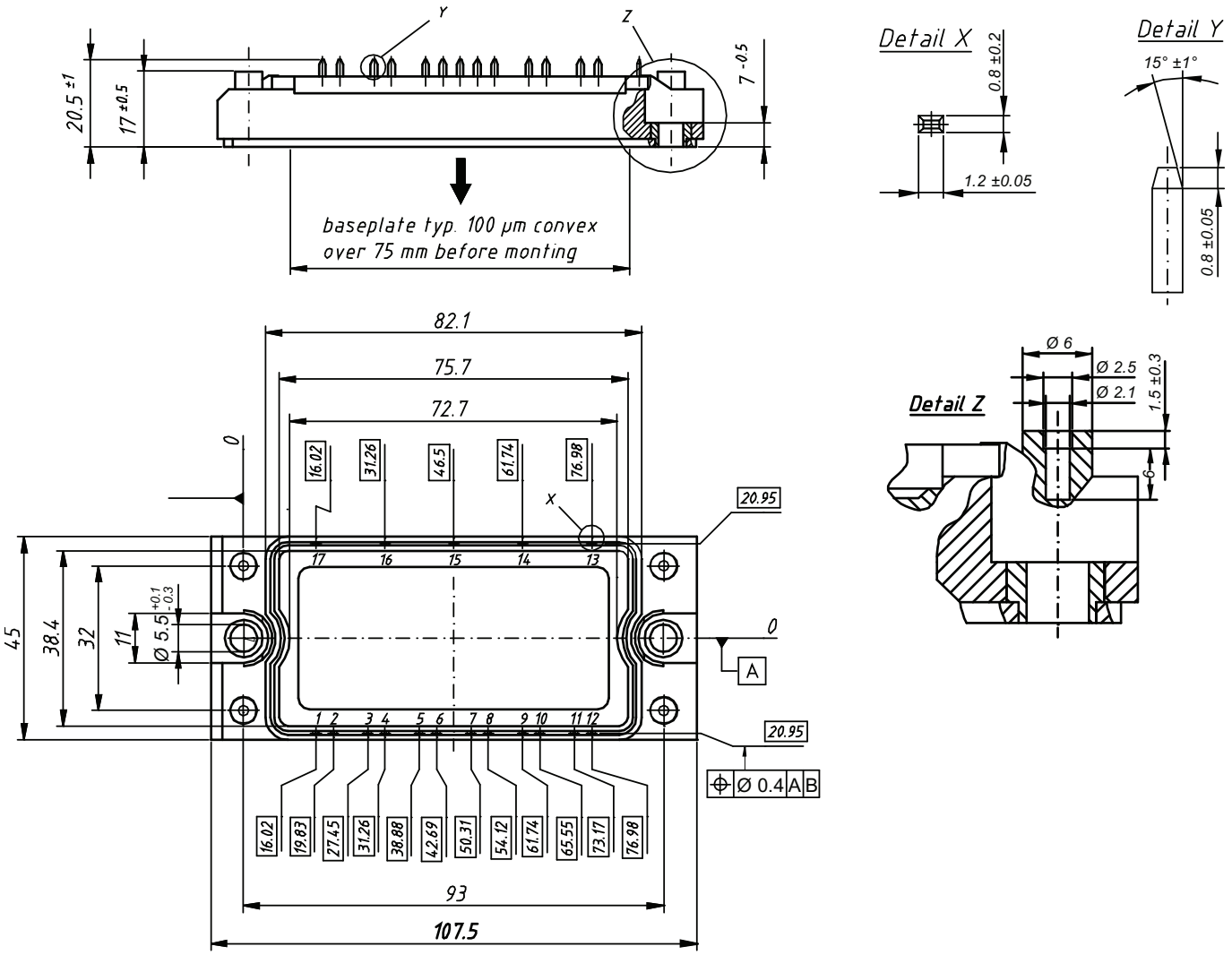

Product Marking

Ordering	Part Name	Marking on Product	Delivering Mode	Base Qty	Ordering Code
Standard	MWI 15-12A7	MWI15-12A7	Box	10	485063

IXYS reserves the right to change limits, test conditions and dimensions.

© 2016 IXYS All rights reserved

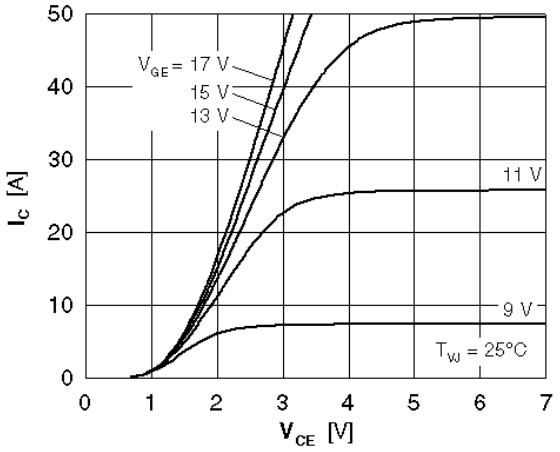

Fig. 1 Typ. output characteristics

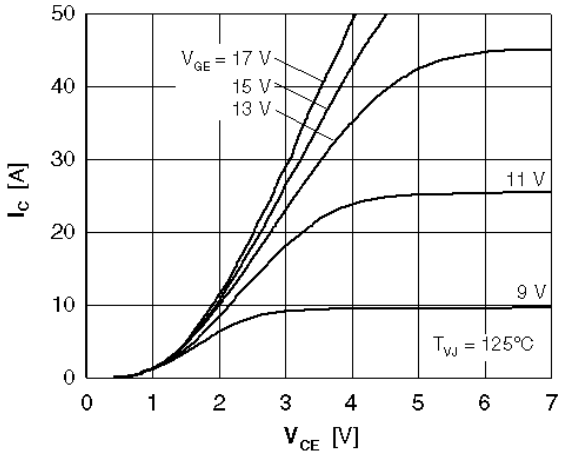

Fig. 2 Typ. output characteristics

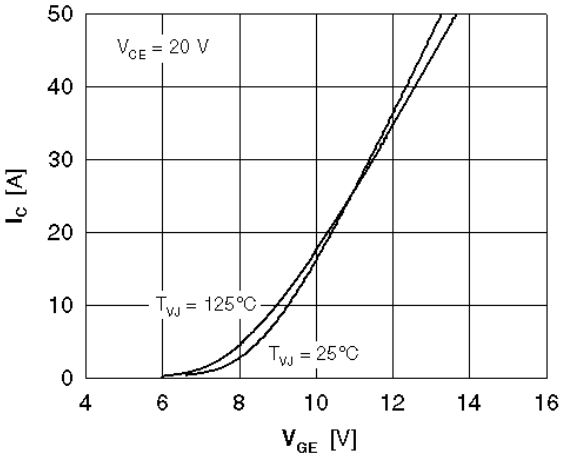

Fig. 3 Typ. transfer characteristics

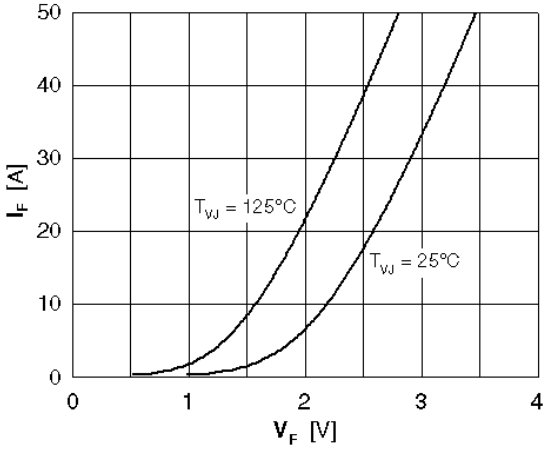

Fig. 4 Typ. forward characteristics of free wheeling diode

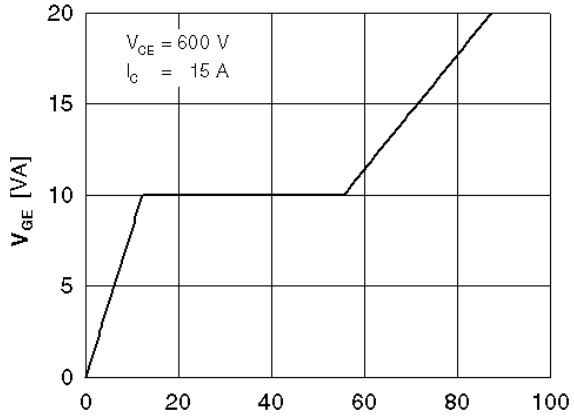

Fig. 5 Typ. turn on gate charge

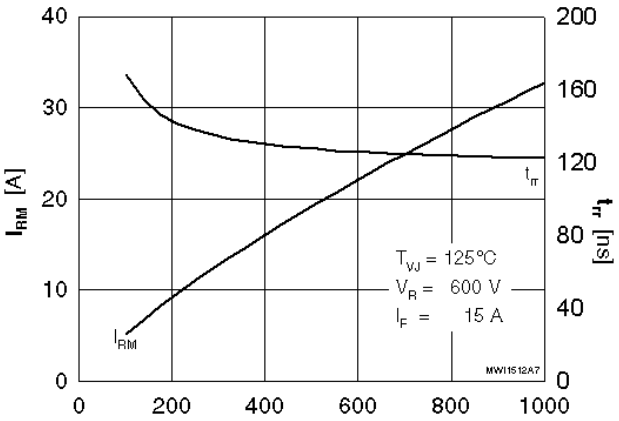

Fig. 6 Typ. turn off characteristics of free wheeling diode

IXYS reserves the right to change limits, test conditions and dimensions.

© 2016 IXYS All rights reserved

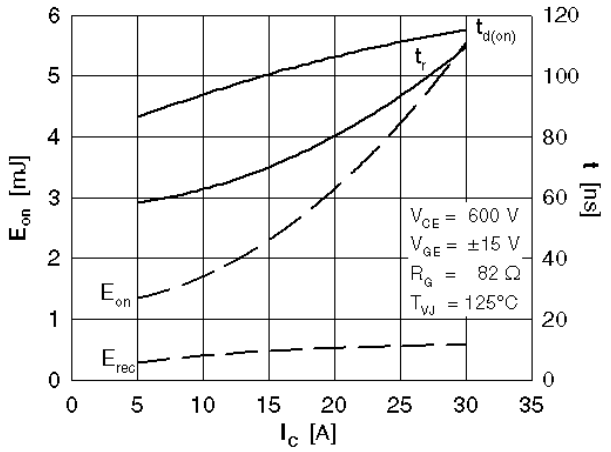

Fig. 7 Typ. turn on energy and switching times versus collector current

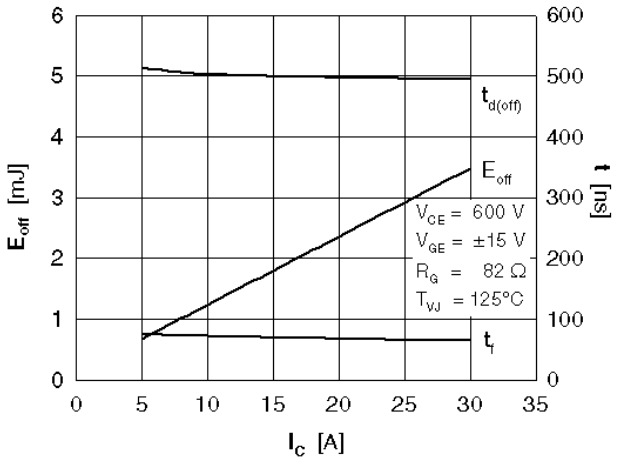

Fig. 8 Typ. turn off energy and switching times versus collector current

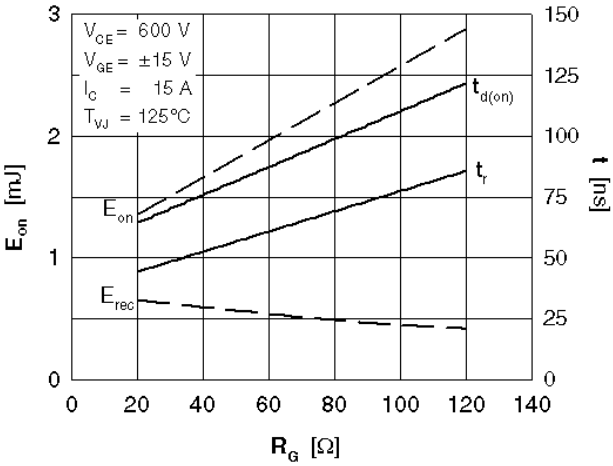

Fig. 9 Typ. turn on energy and switching times versus gate resistor

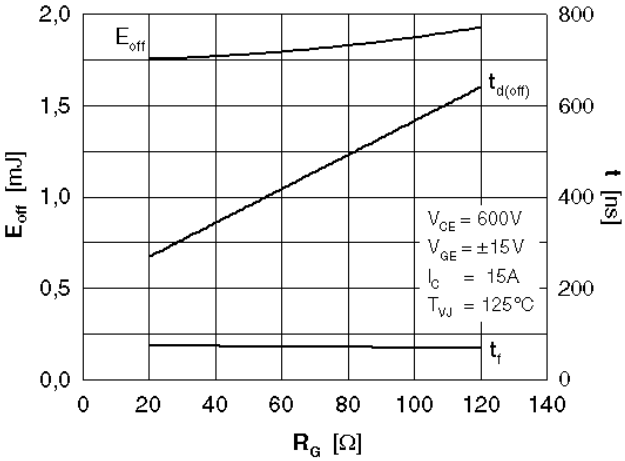

Fig.10 Typ. turn off energy and switching times versus gate resistor

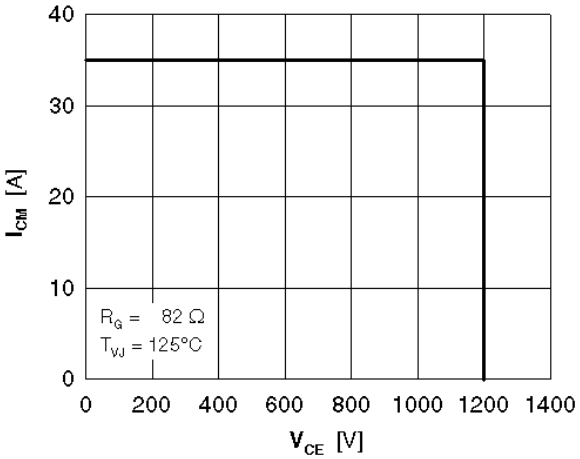

Fig. 11 Reverse biased safe operating area

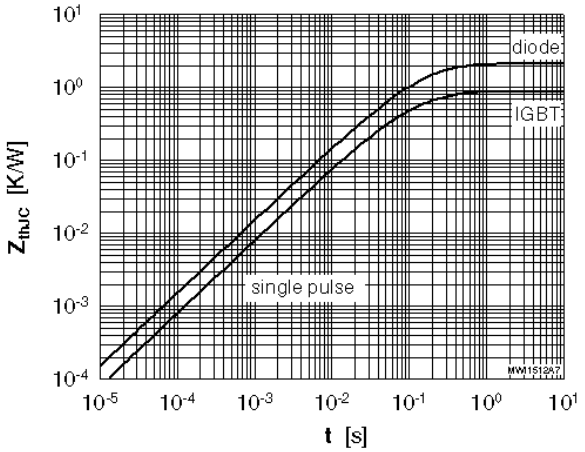

Fig. 12 Typ. transient thermal impedance

IXYS reserves the right to change limits, test conditions and dimensions.

© 2016 IXYS All rights reserved

OCEAN CHIPS
Океан Электроники
Поставка электронных компонентов

Компания «Океан Электроники» предлагает заключение долгосрочных отношений при поставках импортных электронных компонентов на взаимовыгодных условиях!

Наши преимущества:

- Поставка оригинальных импортных электронных компонентов напрямую с производств Америки, Европы и Азии, а так же с крупнейших складов мира;
- Широкая линейка поставок активных и пассивных импортных электронных компонентов (более 30 млн. наименований);
- Поставка сложных, дефицитных, либо снятых с производства позиций;
- Оперативные сроки поставки под заказ (от 5 рабочих дней);
- Экспресс доставка в любую точку России;
- Помощь Конструкторского Отдела и консультации квалифицированных инженеров;
- Техническая поддержка проекта, помощь в подборе аналогов, поставка прототипов;
- Поставка электронных компонентов под контролем ВП;
- Система менеджмента качества сертифицирована по Международному стандарту ISO 9001;
- При необходимости вся продукция военного и аэрокосмического назначения проходит испытания и сертификацию в лаборатории (по согласованию с заказчиком);
- Поставка специализированных компонентов военного и аэрокосмического уровня качества (Xilinx, Altera, Analog Devices, Intersil, Interpoint, Microsemi, Actel, Aeroflex, Peregrine, VPT, Syfer, Eurofarad, Texas Instruments, MS Kennedy, Miteq, Cobham, E2V, MA-COM, Hittite, Mini-Circuits, General Dynamics и др.);

Компания «Океан Электроники» является официальным дистрибьютором и эксклюзивным представителем в России одного из крупнейших производителей разъемов военного и аэрокосмического назначения **«JONHON»**, а так же официальным дистрибьютором и эксклюзивным представителем в России производителя высокотехнологичных и надежных решений для передачи СВЧ сигналов **«FORSTAR»**.

AVIC JONHON

«JONHON» (основан в 1970 г.)

Разъемы специального, военного и аэрокосмического назначения:

(Применяются в военной, авиационной, аэрокосмической, морской, железнодорожной, горно- и нефтедобывающей отраслях промышленности)

«FORSTAR» (основан в 1998 г.)

ВЧ соединители, коаксиальные кабели, кабельные сборки и микроволновые компоненты:

(Применяются в телекоммуникациях гражданского и специального назначения, в средствах связи, РЛС, а так же военной, авиационной и аэрокосмической отраслях промышленности).

FORSTAR®

Телефон: 8 (812) 309-75-97 (многоканальный)
Факс: 8 (812) 320-03-32
Электронная почта: ocean@oceanchips.ru
Web: http://oceanchips.ru/
Адрес: 198099, г. Санкт-Петербург, ул. Калинина, д. 2, корп. 4, лит. А