版数 REV.	年月日 DATE	DCN NO.	変更内容 DESCRIPTION	製図 DR.	担当 CHK.	査閲 APPD.	承認 APPD.

図面番号(DRAWING NO.) SJ110715

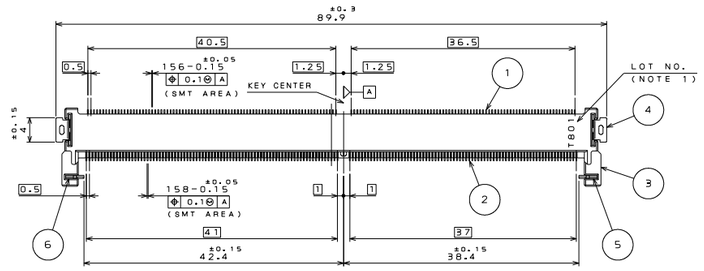

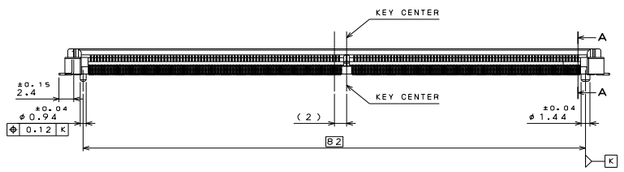

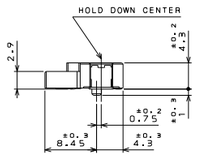

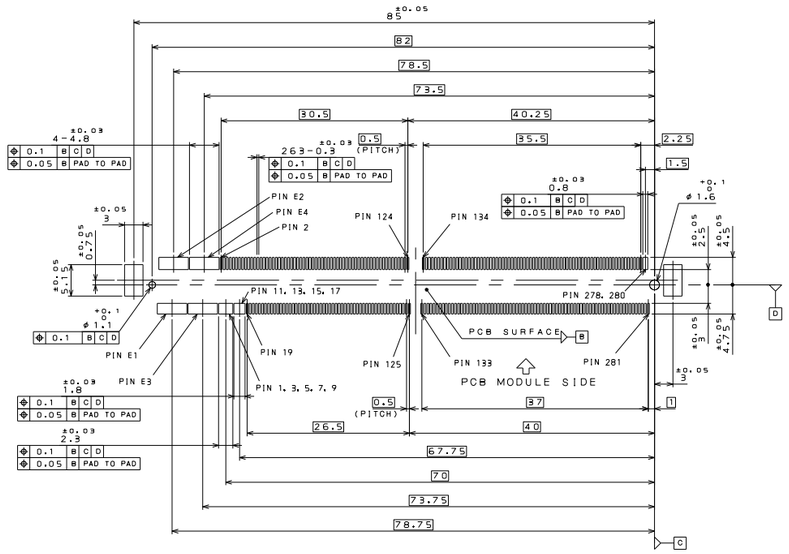

P.C.B. DIMENSION(REF.)
基板寸法(参考)

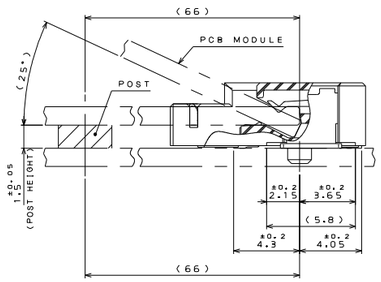

SECT. A-A
(SCALE 5:1)

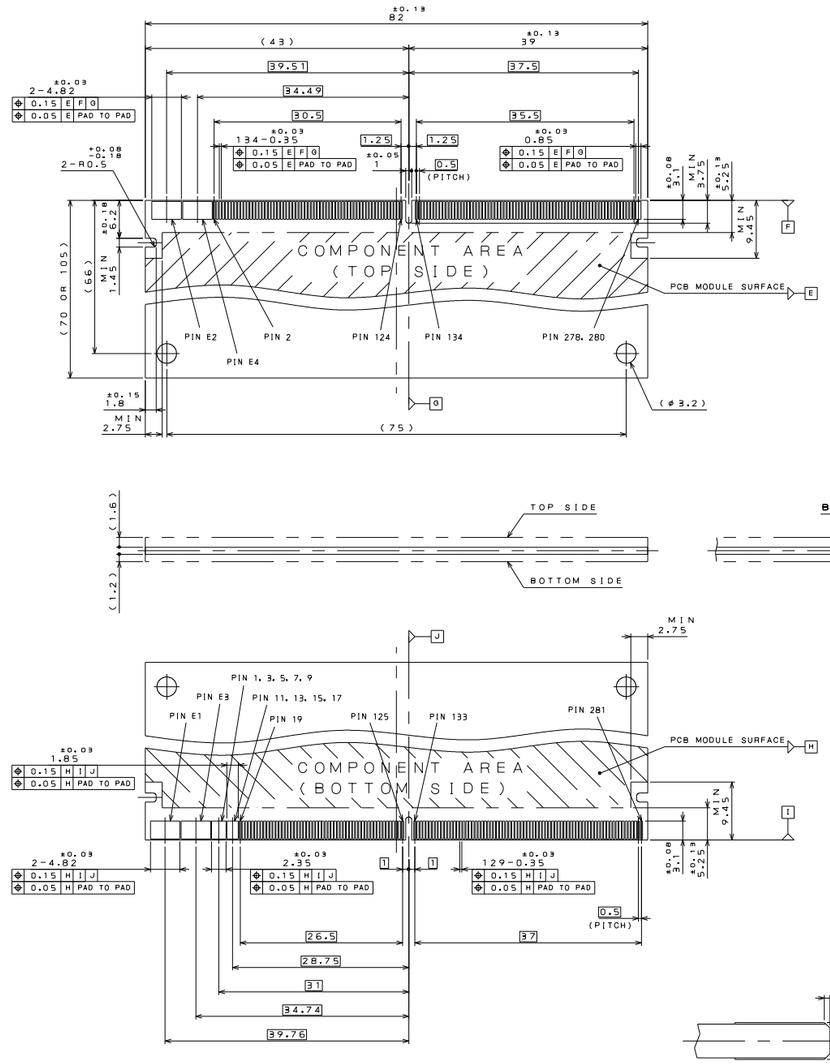

P.C.B. MODULE DIMENSION(REF.)
モジュール基板寸法(参考)

MXM3.0(Rev1.0)

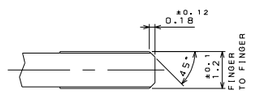

DETAIL B
(SCALE10:1)

NOTE1. PRODUCTION LOT NUMBER AS INDICATED.
2. COPLANALITY OF SMT TERMINAL IS 0.1 MAX.

注1. 図示の面にロット番号を表示する。

(EX.) T801
- LOT NUMBER OF CURRENT MONTH 当月の生産ロットを示す
- MONTH(RESPECTIVELY. OCT.:O. NOV.:X. DEC.:Y) 月表示(10月:O,11月:X,12月:Y)
- YEAR(LAST DIGIT ONLY) 年表示 (西暦末尾)
- PRODUCT CODE 製造コード

2.コンタクトのコプラナリティは0.1以下とする。

DESIGNATION
命名法

MM70-314B2-*

- SERIES PREFIX シリーズ名
- NUMBER OF CONTACTS 芯数
- SOCKET TYPE ソケットタイプ B:ANGLED INSERTION TYPE
- MODIFICATION CODE
- CONTACT FINISH 接点仕上げ 1:GOLD(0.1μm MIN) OVER NICKEL 2:GOLD(0.3μm MIN) OVER NICKEL

符号 NO.	名称 DESCRIPTION	個数 QTY.	材料 MATERIAL	仕上 FINISH	備考 REMARKS
6	STOPPER(L)	1	COPPER ALLOY	TIN OVER NICKEL	――
5	STOPPER(R)	1	COPPER ALLOY	TIN OVER NICKEL	――
4	HOLD DOWN	2	COPPER ALLOY	TIN OVER NICKEL	――
3	INSULATOR	1	GLASS FILLED LCP	――	COLOR:BLACK
2	BOTTOM SIDE CONTACT	158	COPPER ALLOY	CONTACT AREA: REFER TO "DESIGNATION" SOLDERING AREA: GOLD FLASH OVER NICKEL	――
1	TOP SIDE CONTACT	156	COPPER ALLOY		――

仕様書(SPECIFICATION) JACS-10543-2

一般公差(GENERAL TOLERANCE)
寸法(DIMENSION): .* ±0.8, .X ±0.4, .XX ±0.1, .XXX* ――
角度(ANGLES): X° ±――, X°X' ±――

第1版(ORIGINAL DATE)	14.Apr.2010
製図 DR.	――
照合 CHK.	H.KOIZUMI
査閲 APPD.	T.TSUJI
承認 APPD.	K.NAKAMURA
質量(MASS)	――

尺度(SCALE) 2:1
シリーズ(SERIES) MM70
名称(TITLE) MM70-314B2-*

日本航空電子工業株式会社
JAPAN AVIATION ELECTRONICS INDUSTRY, LTD.

図面番号(DRAWING NO.) SJ110715
版数(REV.) 1
SIZE A1

JAE CONNECTOR DIV. PROPRIETARY.
COPYRIGHT (C) 2010, JAPAN AVIATION ELECTRONICS INDUSTRY, LTD.

DCF-C-214F(05.08)

OCEAN CHIPS
Океан Электроники
Поставка электронных компонентов

Компания «Океан Электроники» предлагает заключение долгосрочных отношений при поставках импортных электронных компонентов на взаимовыгодных условиях!

Наши преимущества:

- Поставка оригинальных импортных электронных компонентов напрямую с производств Америки, Европы и Азии, а так же с крупнейших складов мира;
- Широкая линейка поставок активных и пассивных импортных электронных компонентов (более 30 млн. наименований);
- Поставка сложных, дефицитных, либо снятых с производства позиций;
- Оперативные сроки поставки под заказ (от 5 рабочих дней);
- Экспресс доставка в любую точку России;
- Помощь Конструкторского Отдела и консультации квалифицированных инженеров;
- Техническая поддержка проекта, помощь в подборе аналогов, поставка прототипов;
- Поставка электронных компонентов под контролем ВП;
- Система менеджмента качества сертифицирована по Международному стандарту ISO 9001;
- При необходимости вся продукция военного и аэрокосмического назначения проходит испытания и сертификацию в лаборатории (по согласованию с заказчиком);
- Поставка специализированных компонентов военного и аэрокосмического уровня качества (Xilinx, Altera, Analog Devices, Intersil, Interpoint, Microsemi, Actel, Aeroflex, Peregrine, VPT, Syfer, Eurofarad, Texas Instruments, MS Kennedy, Miteq, Cobham, E2V, MA-COM, Hittite, Mini-Circuits, General Dynamics и др.);

Компания «Океан Электроники» является официальным дистрибьютором и эксклюзивным представителем в России одного из крупнейших производителей разъемов военного и аэрокосмического назначения **«JONHON»**, а так же официальным дистрибьютором и эксклюзивным представителем в России производителя высокотехнологичных и надежных решений для передачи СВЧ сигналов **«FORSTAR»**.

AVIC JONHON

«JONHON» (основан в 1970 г.)

Разъемы специального, военного и аэрокосмического назначения:

(Применяются в военной, авиационной, аэрокосмической, морской, железнодорожной, горно- и нефтедобывающей отраслях промышленности)

«FORSTAR» (основан в 1998 г.)

ВЧ соединители, коаксиальные кабели, кабельные сборки и микроволновые компоненты:

(Применяются в телекоммуникациях гражданского и специального назначения, в средствах связи, РЛС, а так же военной, авиационной и аэрокосмической отраслях промышленности).

FORSTAR®

Телефон: 8 (812) 309-75-97 (многоканальный)
Факс: 8 (812) 320-03-32
Электронная почта: ocean@oceanchips.ru
Web: http://oceanchips.ru/
Адрес: 198099, г. Санкт-Петербург, ул. Калинина, д. 2, корп. 4, лит. А